



SERVIZIO SANITARIO REGIONALE  
EMILIA-ROMAGNA  
Azienda Unità Sanitaria Locale di Ferrara

Dipartimento di Sanità Pubblica

U.O. Attività Veterinarie

dott.a Chiara Berardelli

# Il Reg. 1169/2011

**Regolamento FIAC**  
**Fornitura di**  
**Informazioni sugli**  
**Alimenti ai**  
**Consumatori**

## Cosa cambia con la sua applicazione

**Bologna, 30 marzo 2017**

**Stefano Zaghi**

## **Date del Regolamento 1169/2011**

- **Approvato dal Parlamento e Consiglio UE il 25.10.2011**
- **Pubblicato sulla Gazzetta Ufficiale UE il 22.11.2011**
- **In vigore dal 13.12.2011**
- **In applicazione dal 13.12.2014, eccetto alcuni aspetti carni macinate dal 1.01.2014 obbligo etichettatura nutrizionale dal 13.12.2016.**

# **Il Regolamento 1337/2013**

**Del 13.12.2013**

- **Modalità di applicazione del Reg. 1169/2011 relativamente al Paese di origine e luogo di provenienza delle carni suine, ovi-caprine e volatili**
- **In applicazione dal 1.04.2015**

# **MOTIVAZIONI DELLA NUOVA NORMATIVA COMUNITARIA SULL'ETICHETTATURA DEGLI ALIMENTI**

- **Normativa comune a livello diversi Stati UE**
- **Semplificazione ed armonizzazione con le diverse norme UE sugli alimenti**
- **Migliorare l'informazione ai consumatori per consentire scelte consapevoli**

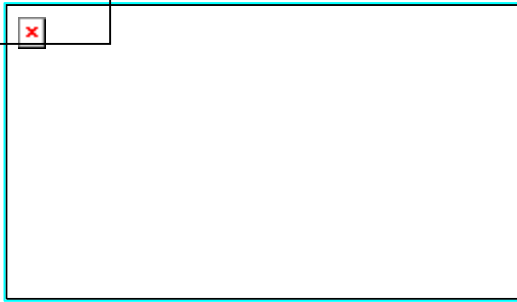
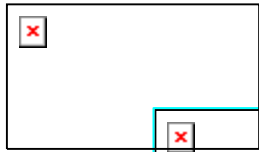

REG. 1169/2011



*Libero mercato*

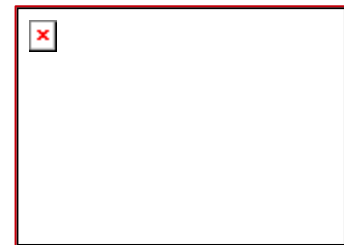

CONTROLLI

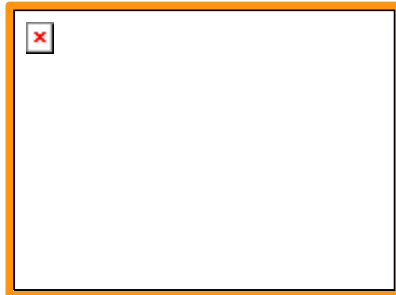

# OBIETTIVO

Fornire strumenti per poter effettuare acquisti e utilizzi sempre più consapevoli degli alimenti posti in commercio

ricavare da questa lettura tutte le informazioni di natura

MERCEOLOGICA

SANITARIA

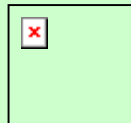

NUTRIZIONALE

ECONOMICA

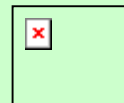

SOCIALE

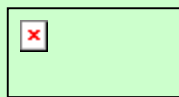

ETICA

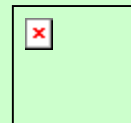

# NOVITA' INTRODOTTE (1)

TABELLA NUTRIZIONALE			
Special K Frutti Rossi	Valori medi per 100 g di prodotto	30g di prodotto con 125 ml di LATTE SCREMATO	
		Valore energetico	156
Proteine	g	8	7
Carboidrati	g	81	30
di cui zuccheri	g	19	12
di cui amido	g	62	18
Grassi	g	1,5	0,8
di cui saturi	g	0,2	0,1
Fibre	g	4,5	1,5
Sodio	g	0,38	0,17
Sale	g	0,95	0,43
VITAMINE			
		% RDA (*)	% RDA (*)
D	mcg	8,0 (159%)	2,4 (48%)
C	mg	127 (159%)	39 (49%)
B1	mg	1,7 (159%)	0,6 (53%)
B2	mg	2,2 (159%)	0,9 (62%)
Niacina	mg	25,1 (159%)	7,7 (48%)
B6	mg	2,2 (159%)	0,7 (50%)
Acido folico	mcg	318 (159%)	100 (50%)
B12	mcg	4 (159%)	1,5 (59%)
MINERALI			
		% RDA (*)	% RDA (*)
Ferro	mg	11,1 (29%)	3,4 (24%)

(\*) RDA = Quantità giornaliere raccomandate della UE in vitamine e minerali.

- **Etichettatura nutrizionale obbligatoria per i prodotti pre-imballati**
- **Ampliamento delle tipologie di alimenti (preconfezionati, sfusi, venduti nel circuito della ristorazione) per i quali vanno evidenziati la presenza di sostanze allergeniche**
- **Modalità di evidenziazione degli allergeni in etichetta**

## **NOVITA' INTRODOTTE (2)**

- **Criteri di leggibilità dei caratteri in etichetta**
- **Esteso e rinforzato l'obbligo dell'indicazione del Paese di origine o luogo di provenienza dell'alimento (e degli ingredienti)**
- **Integrazione della denominazione dell'alimento con lo stato fisico o del trattamento che ha subito (es. scongelato, ricongelato, in polvere, liofilizzato..)**



## **NOVITA' INTRODOTTE (3)**

**Viene definita la responsabilità delle informazioni che compaiono in etichetta: nome o ragione sociale di chi commercializza il prodotto (o che lo importa nella UE)**

**Non c'è più l'obbligo di indicare la sede dello stabilimento di produzione o confezionamento (salvo marchio CE)  
(esiste uno schema di Decreto approvato dal Consiglio dei Ministri che reintroduce l'obbligo)**

## **NOVITA' INTRODOTTE (4)**

### **Viene esteso il campo di applicazione:**

- **alimenti preconfezionati destinati al consumatore o alle collettività (ristoranti, mense..)**
- **alimenti preparati da ristoranti, mense e “ambulanti” per essere somministrati**
- **alimenti venduti a distanza (es. on-line )**
- **alimenti sfusi con allergeni**

## **NOVITA' INTRODOTTE (5)**

**Viene introdotto l'obbligo di indicare l'acqua aggiunta (anche se meno del 5%) alla carne, preparazione a base di carne, prodotti della pesca e molluschi bivalvi qualora non trasformati**

**Viene introdotto l'obbligo di indicare carne ricomposta o pesce ricomposto qualora l'alimento sembri provenire da un unico pezzo anatomico, ma che in realtà deriva dall'unione di diverse parti e ingredienti (es. prosciutti cotti ricostituiti)**

**Viene introdotto l'obbligo di indicare sempre l'utilizzo di budelli per salumi non commestibili (es. sintetici)**

## **CAMPO DI APPLICAZIONE**

**Si applica:**

- **agli alimenti pre-imballati destinati al consumatore**
- **agli alimenti pre-imballati destinati ad una collettività**
- **preparati in una collettività per il consumo**

**COLLETTIVITA':** ristoranti, mense, strutture ambulanti, che preparano alimenti per il consumo immediato

## CAMPO DI APPLICAZIONE

### **Non si applica:**

- **alimenti sfusi**
- **alimenti venduti previo “sconfezionamento”**
- **alimenti destinati alla rilavorazione (semilavorati)**
- **alimenti confezionati sui luoghi di vendita (preincarti)**

## **CAMPO DI APPLICAZIONE**

**alimenti sfusi (ex art. 16 D.lvo 109/92)**

- non preconfezionati**
- venduti previo sconfezionamento**
- confezionati sui luoghi di vendita (preincarti)**

## **CAMPO DI APPLICAZIONE**

**alimenti sfusi (ex art. 16 D.lvo 109/92)**  
**Prima dell'esposizione: DDT**

- denominazione vendita**
- elenco ingredienti**
- produttore/confezionatore**
- lotto**

## **CAMPO DI APPLICAZIONE**

**alimenti sfusi (ex art. 16 D.lvo 109/92)**  
**In esposizione: Cartello**

- denominazione vendita (idem)**
- elenco ingredienti (idem)**
- modalità conservazione (se deperibili)**
- data scadenza (es. pasta fresca)**



## **CAMPO DI APPLICAZIONE**

**Alimenti non destinati al consumatore  
“semilavorati” (ex art. 17 D.lvo 109/92)  
Sul grande imballo e/o DDT:**

- Denominazione alimento**
- Quantità**
- Lotto**
- Produttore/confezionatore/venditore**

## **CAMPO DI APPLICAZIONE**

### **Alimenti pre-imballati (art.8)**

- destinati al consumatore (ma in una fase di commercializzazione precedente)**
- destinati alla collettività (per essere “lavorati”...)**

**Informazioni obbligatorie su etichetta e/o**

**DDT**

**ma....**

## **CAMPO DI APPLICAZIONE**

**...Sempre sull'imballo esterno:**

- Denominazione alimento**
- DDS o TMC**
- Modalità conservazione ed utilizzo**
- Operatore responsabile delle informazioni**

## **CAMPO DI APPLICAZIONE**

**Alimenti di origine animale congelati non destinati al consumatore, prima dell'etichettatura o della ulteriore lavorazione (Reg.CE 16/2012)**

**Deve essere resa disponibile all'operatore di destinazione:**

- Data produzione (macellazione/sezionamento/tritatura, trasformazione, pesca, raccolta, ecc.), e se diversa**
- Data di congelamento**

## **Normativa nazionale**

**(D.Lvo 109/1992 e s.m.i.)**

- **Quasi tutti gli articoli saranno superati o sostituiti dal Reg. 1169/2011, eccetto:**

**art.13 – Lotto: rimane in vigore**

**art.15 – Distributori automatici**

**art.16 – Vendita prodotti sfusi**

**art.17 – Prodotti non destinati al consumatore**

**art.18 - Sanzioni**

**che dovranno essere adeguati da ogni Stato membro (esiste schema di Legge delega al Governo)**

# **Circolare MiSE 6 marzo 2015**

## **(Applicazione art.18 in materia di sanzioni)**

- **In previsione l'adozione di un nuovo D.Ivo recante il quadro sanzionatorio delle disposizioni al Reg. 1169/2011**
- **Le sanzioni dell'art.18 del D.Ivo 109/1992 sono applicabili solo ai precetti confermati dal nuovo Regolamento UE ed agli articoli ancora vigenti della norma nazionale**
- **La tabella allegata della Circolare stabilisce la concordanza tra le disposizioni del Reg. 1169 e D.Ivo 109**

# COMPETENZE DEI CONTROLLI

(da Borghi, 29/11/2016)

## **Criterio: obiettivo della tutela**

- **Individuare il bene giuridico tutelato dall'oggetto del controllo**
- **Verificare se rientra negli obiettivi dell'ente controllore (norme istitutrici e regolatrici della funzione)**
- **Verificare se non sia oggetto di una riserva esclusiva in favore di altri soggetti**

# COMPETENZE DEI CONTROLLI

(da Borghi, 29/11/2016)

**Esempi di competenze relative al Reg. 1169/2011  
rilevanti per salute del consumatore:**

- **Elenco ingredienti, allergeni**
- **Data di scadenza, (TMC?)**
- **Dichiarazione nutrizionale,...**



# CAPO IV: INFORMAZIONI OBBLIGATORIE

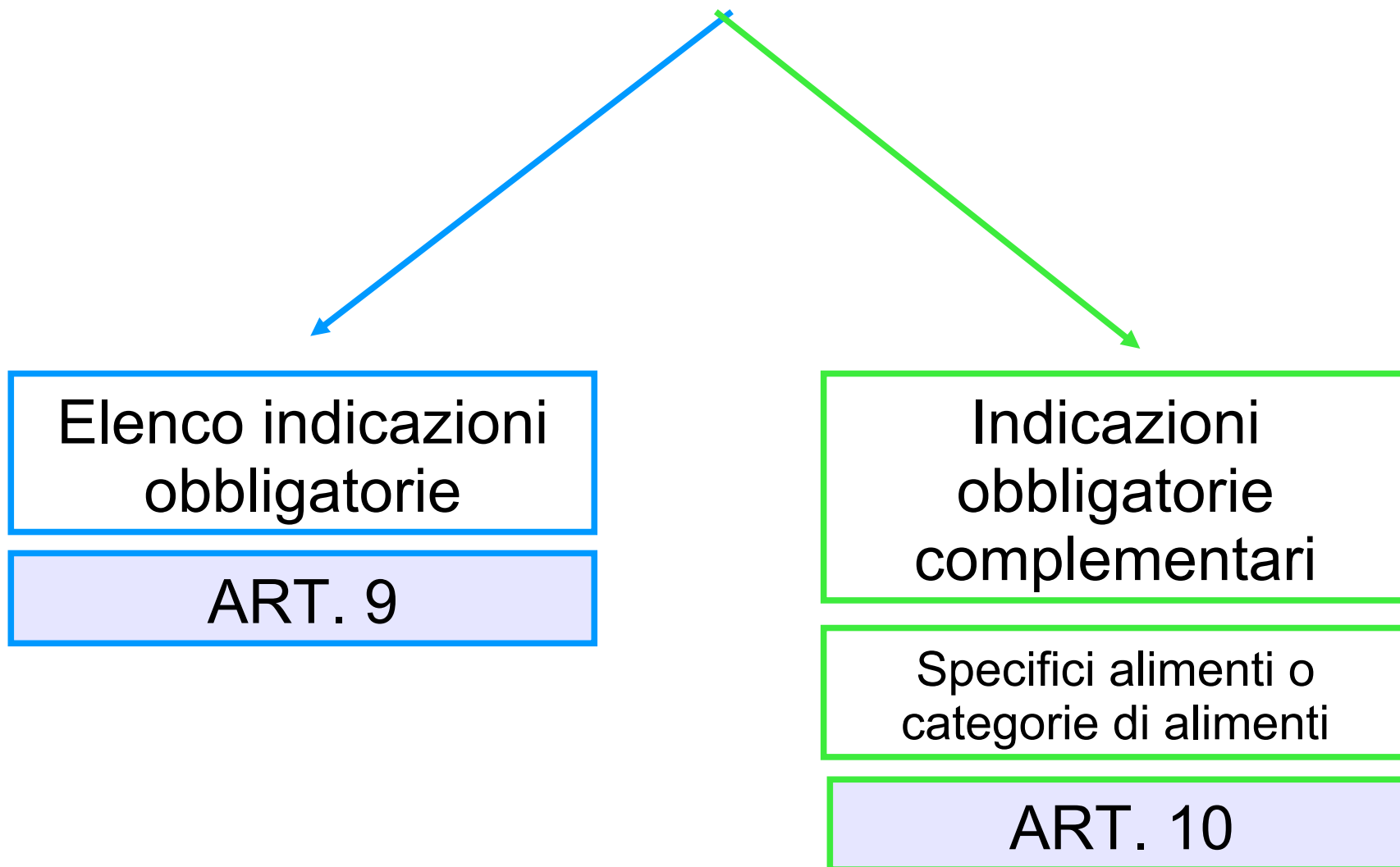

# INFORMAZIONI OBBLIGATORIE

## ART. 9

- Denominazione vendita
- Elenco ingredienti
- Allergeni (allegato II)
- Quantità di taluni ingredienti o categorie di ingredienti
- Quantità netta dell'alimento
- Termine minimo di conservazione o la data di scadenza
- Condizioni particolari di conservazione e/o d'impiego
- Nome o ragione sociale e indirizzo dell'OSA
- Paese d'origine o luogo di provenienza
- Istruzioni per l'uso
- Titolo alcolometrico volumico effettivo
- Dichiarazione nutrizionale.

# INFORMAZIONI OBBLIGATORIE

## A chi sono applicabili?

### Alimenti **PREIMBALLATI**

(art. 12)

Tutte le informazioni sono  
obbligatorie e devono  
comparire direttamente  
sull'imballaggio o sull'etichetta  
ad esso apposta

### Alimenti **NON PREIMBALLATI** o

**PREIMBALLATI SU RICHIESTA DEL  
CONSUMATORE O PER LA VENDITA**

**DIRETTA**

(art. 44)

è obbligatoria solo l'informazione inerente  
agli **ALLERGENI**

Altre **INFORMAZIONI...**



**Normative STATI MEMBRI**

# INFORMAZIONI OBBLIGATORIE

## Caratteristiche

VISIBILI

LEGGIBILI (\*)

Possibilità di espressione mediante parole, numeri, **pittogrammi** e **simboli**

STATI MEMBRI

Appendix

Altezza  $\geq 1,2$  mm

Altezza  $\geq 0,9$  mm  
Imballaggio con superficie  
maggiore  $< 80$  cm<sup>2</sup>

# INFORMAZIONI OBBLIGATORIE

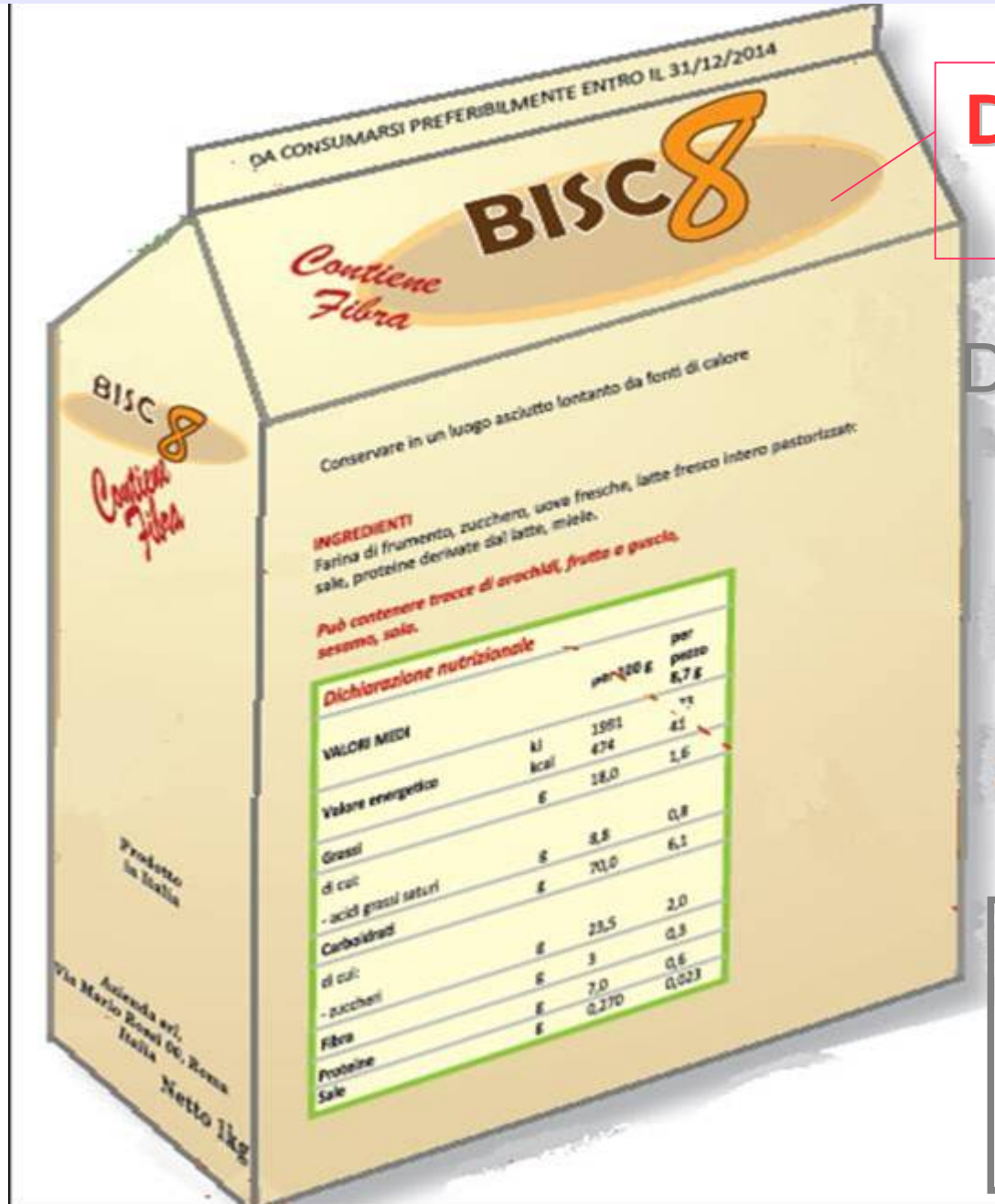

## DENOMINAZIONE DI VENDITA

Denominazione legale

Denominazione  
usuale  
Denominazione  
descrittiva

**Stesso campo visivo:**

Denominazione  
Quantità netta  
Titolo alcolometrico

# DENOMINAZIONE DI VENDITA



Denominazione legale



DE DENOMINAZIONE DI VENDITA

**Special**

**DELIZIOSA RICETTA CON 3 CEREALI**

Ficchi di riso, Inimento integrale e cere con

**Frutti Rossi**

**CON CEREALI INTEGRALI**  
**FONTE DI FIBRE**  
**solo 1,5% di grassi**

*Ingredienti e valori nutrizionali per 100g				
100	200g	100g	100g	100g
114	42	44	41	85g
61	01	+0	05	2%

Con fibre per un effetto pre-digestivo

Denominazione descrittiva

# DENOMINAZIONE DI VENDITA



Denominazione usuale



# INFORMAZIONI OBBLIGATORIE

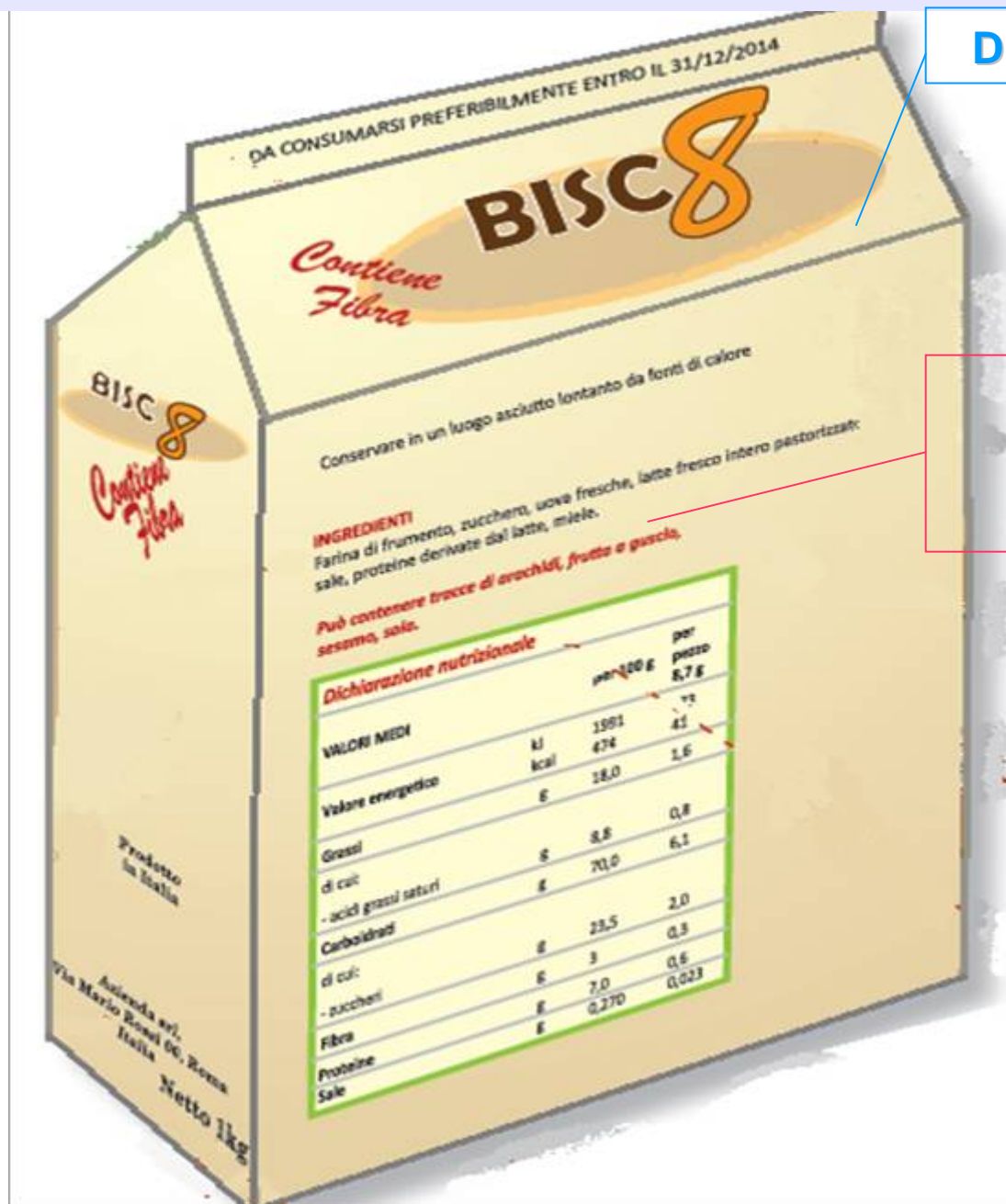

DENOMINAZIONE DI VENDITA

ELENCO  
INGREDIENTI

# Art.18 ELENCO INGREDIENTI

- Preceduto da dicitura “**INGREDIENTI:**”
- Ordine decrescente di peso
- Dicitura “**nano**” + nome ingrediente per nanomateriali ingegnerizzati
- Indicazione e designazione degli ingredienti come da **allegato VII**

# INFORMAZIONI OBBLIGATORIE

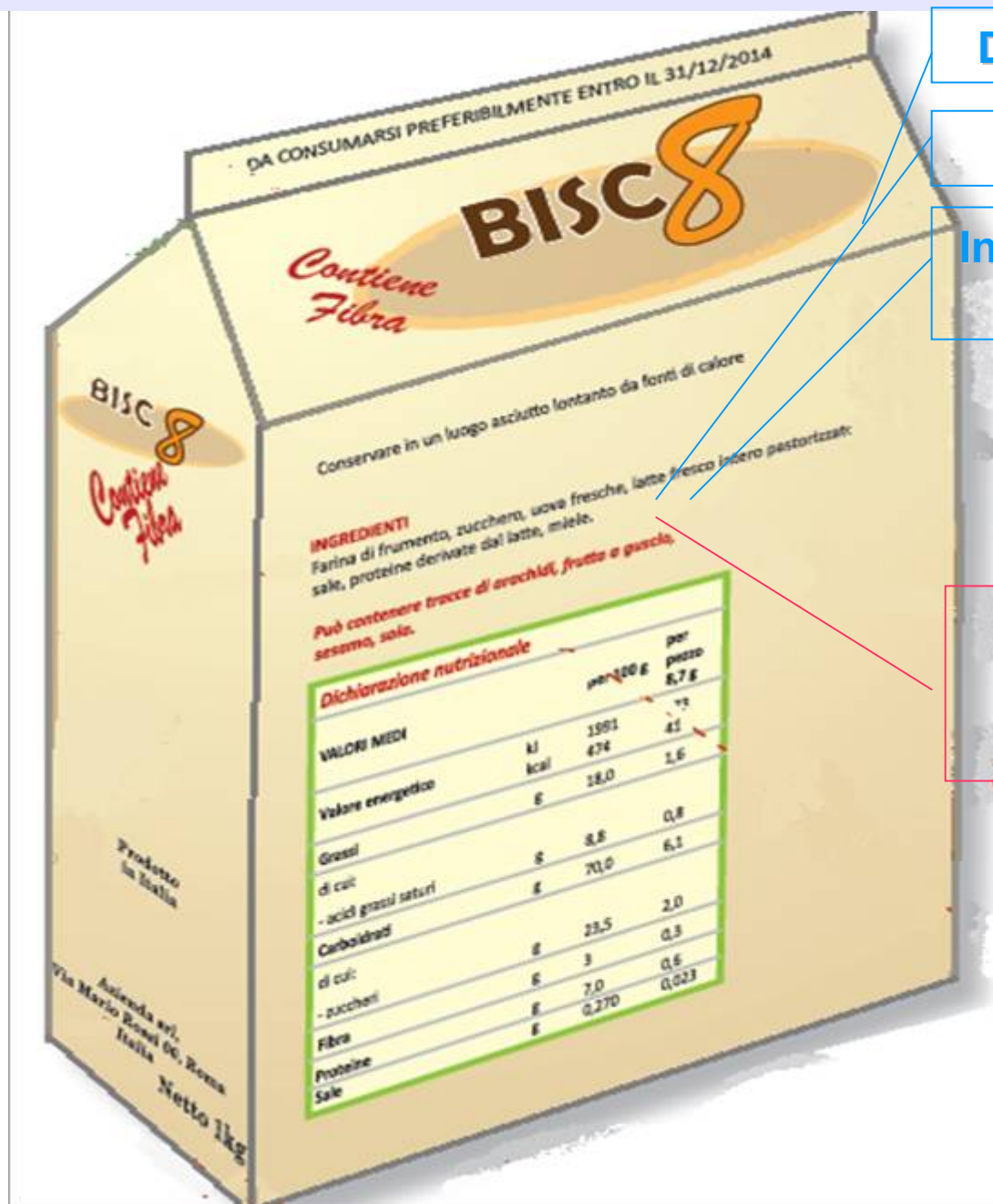

DENOMINAZIONE DI VENDITA

ELENCO INGREDIENTI

Ingredienti, coadiuvanti allegato II - ALLERGENI

Quantità di taluni ingredienti





## Quantità di taluni ingredienti

### INGREDIENTI

Riso (43%), frumento integrale (31%), zucchero, orzo (7,5%), farina di malto d'orzo, frutti disidratati in proporzione variabile (5%) (lampone, fragola, ciliegia), aroma di malto d'orzo, sale, vitamine e minerali: vitamine (C, niacina, B6, B2, B1, acido folico, D, B12) e ferro.

### ALLERGENI

Contiene frumento e orzo. Può contenere latte.

**SENZA GRASSI AGGIUNTI**

**SENZA COLORANTI  
E ADDITIVI**

## Quantità di taluni ingredienti



**SUGO CON POMODORO E  
BASILICO.**

**INGREDIENTI:** polpa di  
pomodoro 71%, concentrato di  
pomodoro 13,5%, cipolla, olio  
di semi di girasole, basilico 2%,  
zucchero, sale, aroma naturale.

# QUANTITA' NETTA

## (art. 23, paragrafo 1)

- Va espressa come segue:

1. Misura di volume per alimenti liquidi (mL, cL, L)
2. Misura di massa per gli altri alimenti (mg, kg)

- Le norme tecniche per l'applicazione della suddetta indicazione, compresi i casi particolari in cui essa non è richiesta, sono contenute nell' **ALLEGATO IX**





09.01.15 15:43 F  
00R0643722

Da consumarsi preferibilmente entro il:

Dichiarazione nutrizionale:	100g	Porzione (30g)	%* (30g)
Energia	1145 kJ/ 280 kcal	344 kJ/ 83 kcal	4%
Grasso di cui acidi grassi saturi	27,5g 19,5g	8,2g 5,8g	12% 29%
Carboidrati di cui zuccheri	2,7g 2,7g	0,8g 0,8g	<1% 1%
Fibre	0,1g	<0,1g	-
Proteine	4,5g	1,4g	3%
Salto	0,76g	0,23g	4%

\*Assunzioni di riferimento di un adulto medio  
(8400kJ/2000kcal)  
Contiene 8-9 porzioni



8 001590 640258

**Mondelēz**  
International

Servizio consumatori

NUMERO VERDE  
800-055200

Mondelēz Italia  
Via Nirzoli, 3 - 20147 Milano

www. [redacted]

FORMAGGIO FRESCO

Ingredienti: LATTE pastorizzato, crema di LATTE, sale, addensanti  
(gelatina di sodio, farina di semi di carrube, carragenina).  
SENZA GLUTINE.

e 250g

Conservare  
in frigo  
(+4°C)

**QUANTITA' NETTA**

AT

## QUANTITA' NETTA



### Preimballaggio costituito da 2 imballaggi individuali:

indicare il numero di confezioni e la  
quantità netta di ciascuna

### Alimento solido con liquido di copertura:

indicare il peso sgocciolato

2 confezioni da 100g e

---

2 confezioni  
peso sgocciolato 70g cad.



# INFORMAZIONI OBBLIGATORIE

TMC/scadenza

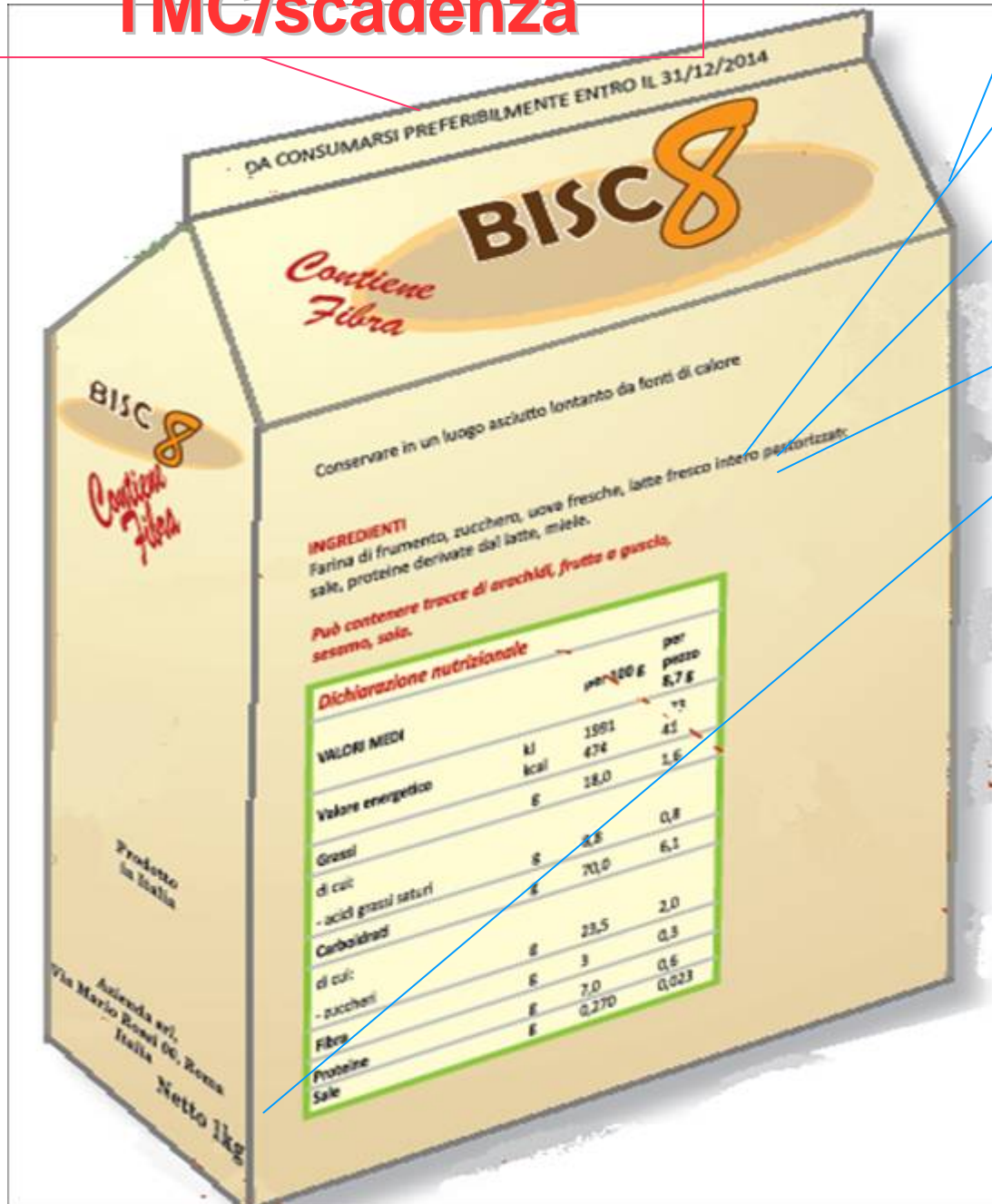

DENOMINAZIONE DI VENDITA

ELENCO INGREDIENTI

Ingredienti, coadiuvanti allegato II - ALLERGENI

QUANTITA' di taluni INGREDIENTI

QUANTITA' NETTA

# TMC / DATA SCADENZA

- Per prodotti molto deperibili dal punto di vista microbiologico il TMC è sostituito dalla DATA DI SCADENZA
- Successivamente alla data di scadenza il prodotto è considerato a rischio
- La data da menzionare è indicata uniformemente all'  
**ALLEGATO X**

# ALLEGATO X

## TMC

- **“da consumarsi preferibilmente entro il /entro fine” + data o punto dell'etichetta in cui essa compare**
- **data: gg/MM/ eventualmente ANNO (v. allegato)**
- **non necessaria per:**
  - prodotti ortofrutticoli freschi
  - vini e simili
  - bevande (alcol  $\geq$  10%)
  - prodotti panetteria/pasticceria (consumare entro 24 h)
  - aceti
  - sale
  - zucchero (stato solido)
  - confetterie, gomme e simili

## DATA DI SCADENZA

- **“da consumare entro”** + data o punto dell'etichetta in cui essa compare
- indicazioni della descrizione di conservazione
- data: gg/MM/ eventualmente ANNO
- data presente su ogni singola porzione preconfezionata
- data congelamento: **“congelato il”** + data o punto dell'etichetta in cui essa compare (gg/MM/ANNO)

# TMC

09.01.15 15:43 F  
00R0643722

Da consumarsi preferibilmente entro il

Dichiarazione nutrizionale	100g	Porzione (30g)	%* (30g)
Energia	1145 kJ/ 280 kcal	344 kJ/ 83 kcal	4%
Grasso di cui acidi grassi saturi	27,5g 19,5g	8,2g 5,8g	12% 29%
Carboidrati di cui zuccheri	2,7g 2,7g	0,9g 0,9g	<1% 1%
Fibre	0,1g	<0,1g	-
Proteine	4,5g	1,4g	3%
Sale	0,75g	0,23g	4%

\*Assunzioni di riferimento di un adulto medio  
(8400kJ/2000kcal)

Contiene 8-9 porzioni

ES  
15.00042/LE  
CE

8 001590 640258 >

**Mondelēz**  
International

Mondelēz Italia  
Via Nirzoli, 3 - 20147 Milano

Servizio consumatori

NUMERO VERDE  
800-055200

www.

FORMAGGIO FRESCO

Ingredienti: LATTE pastorizzato, crema di LATTE, sale, addensanti  
(gelatina di sodio, farina di semi di carrube, carragenina).

SENZA GLUTINE.

e 250g

Conservare  
in frigo  
(+4°C)



# DATA DI SCADENZA



Da consumarsi entro la data riportata sulla parte superiore della confezione.

# INFORMAZIONI OBBLIGATORIE

TMC/scadenza

Condizioni  
conservazione  
e/impiego

Istruzioni  
USO

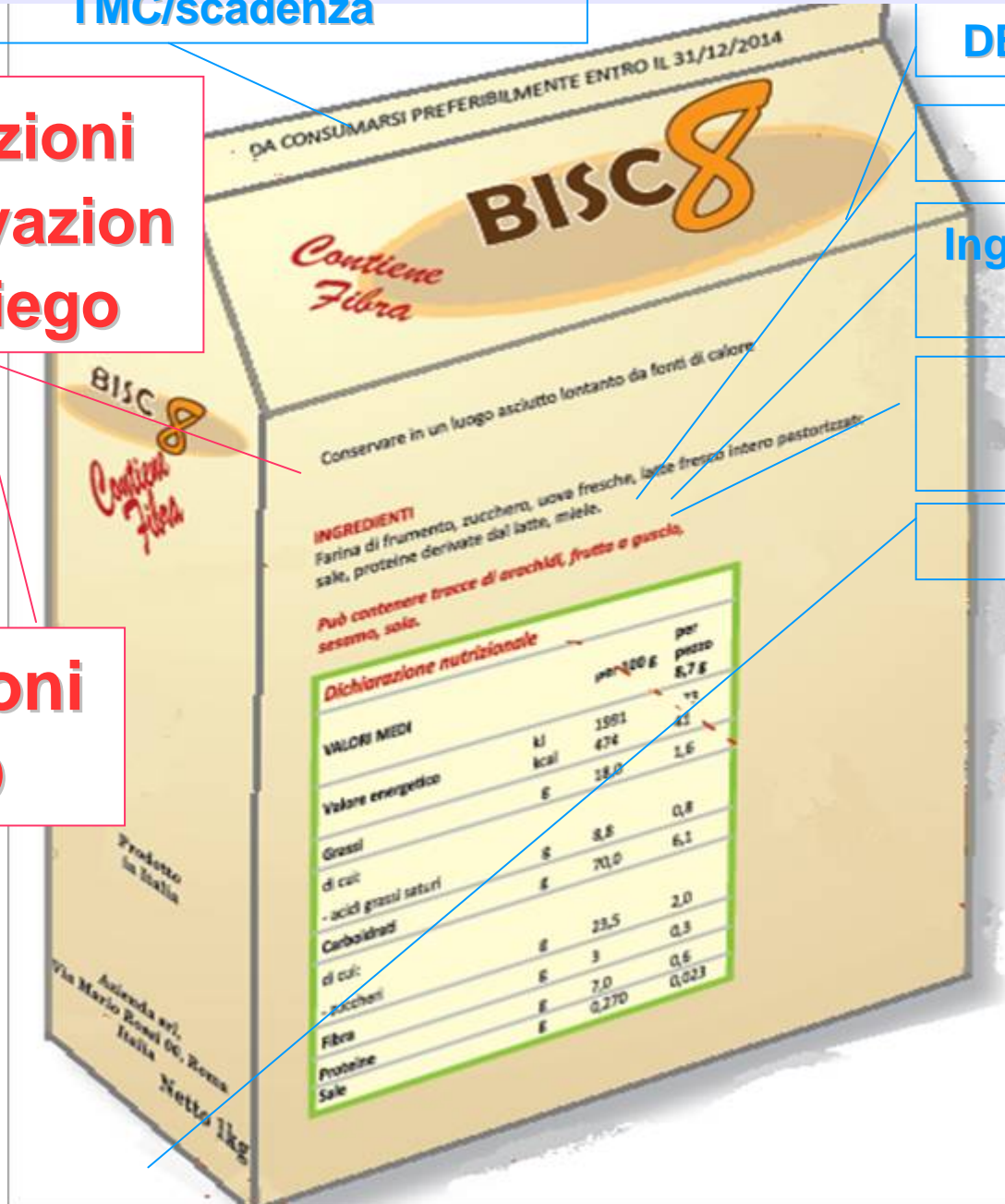

DENOMINAZIONE DI VENDITA

ELENCO INGREDIENTI

Ingredienti, coadiuvanti allegato  
II - ALLERGENI

QUANTITA' di taluni  
INGREDIENTI

QUANTITA' NETTA

# Condizioni di conservazione o d'uso

- Vanno indicate per prodotti che richiedono condizioni particolari di conservazione
- per consentire una conservazione o un uso adeguato degli alimenti dopo l'apertura della confezione, devono essere indicate le condizioni di conservazione e/o il periodo di consumo

**FETTINE SCELTISSIME**

SORANA - BOVINO ADULTO  
AUT. MINISTERIALE IT 120 ET

N.Lotto: 432  
Nato in: Francia  
Allevato in: Francia-Italia  
Macellato in: Italia-738M  
Sezionato in: Italia-738M

Tipo genetico: INCROCIO DI LIMOUSINE  
Categoria: SORANA-BOVINO ADULTO SESSO FEMMINA  
Eta' in mesi: 17

Data ingresso in stalla: 04/03/2014

IT120ET-Ente di Controllo:CSQA  
Conservare in frigo da 0 a +4 C  
Da consumarsi previa cottura

Preincartato il 23/10/14



e/kg	PESO NETTO
13.80	0.238 kg
	IMPORTO
	3.28€

**Condizioni di  
conservazione  
o d'uso**





# INFORMAZIONI OBBLIGATORIE

TMC/scadenza

DENOMINAZIONE DI VENDITA

Condizioni  
conservazio  
ne/impiego

ELENCO INGREDIENTI

Ingredienti, coadiuvanti allegato  
II - ALLERGENI

QUANTITA' di taluni  
INGREDIENTI

QUANTITA' NETTA

Istruzioni  
USO



Nome, Rag Soc, indirizzo OSA

## **Nome, Rag Soc, indirizzo OSA**

Non costituisce un'indicazione del paese di  
origine o del luogo di provenienza del  
prodotto alimentare

**ma rappresenta l'operatore responsabile  
della commercializzazione del prodotto**

# INFORMAZIONI OBBLIGATORIE

TMC/scadenza

Condizioni  
conservazio  
ne/impiego

DENOMINAZIONE DI VENDITA

ELENCO INGREDIENTI

Ingredienti, coadiuvanti allegato  
II - ALLERGENI

QUANTITA' di taluni  
INGREDIENTI

QUANTITA' NETTA

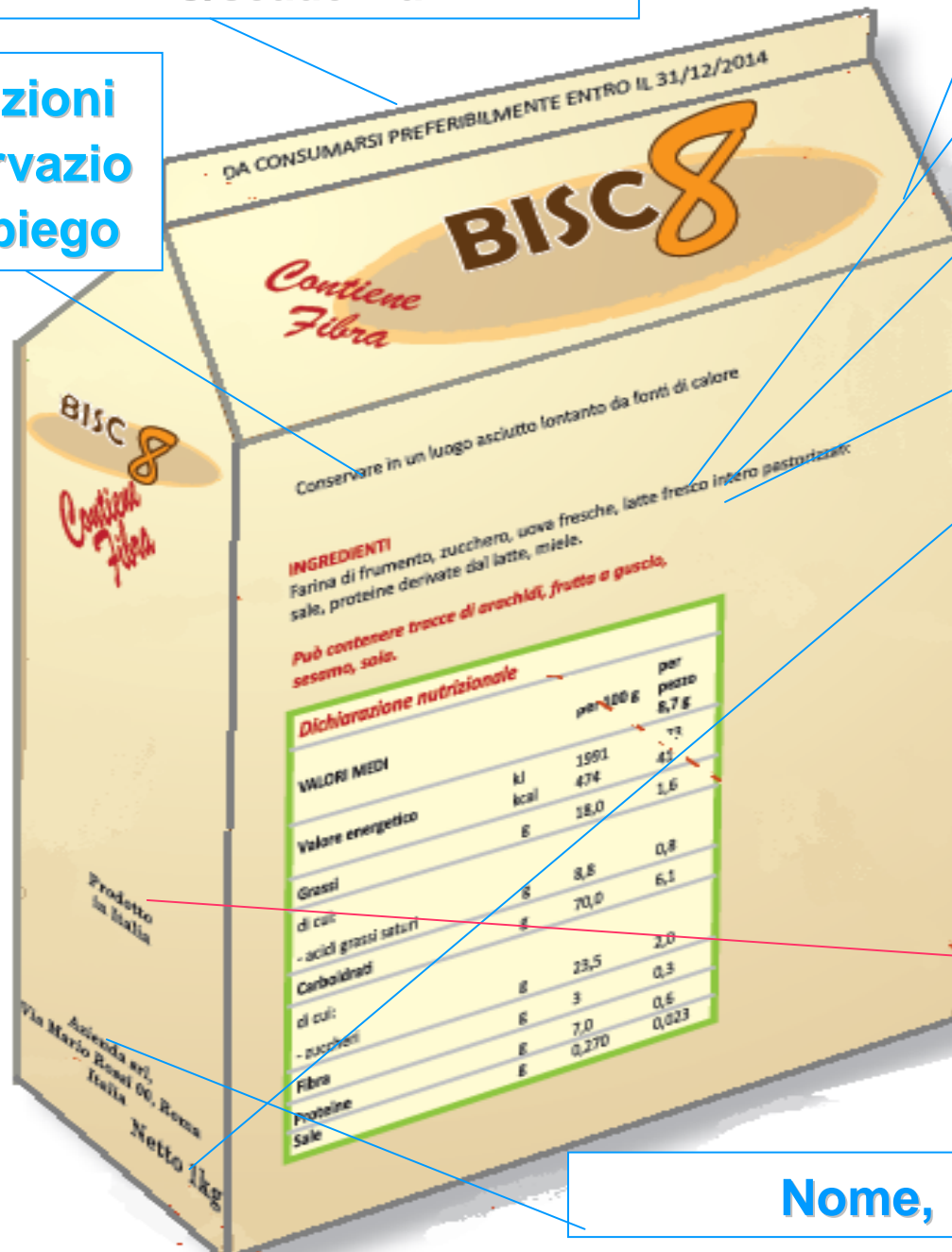

Paese ORIGINE/  
luogo PROVENIENZA

Nome, Rag Soc, indirizzo OSA

# Paese ORIGINE/ luogo PROVENIENZA

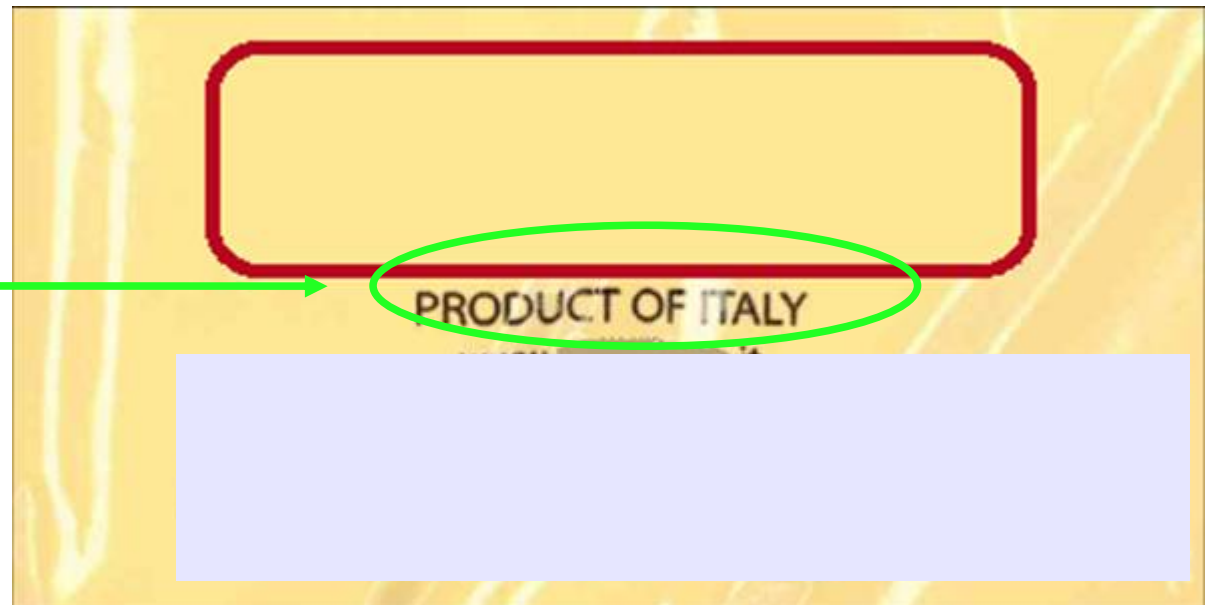
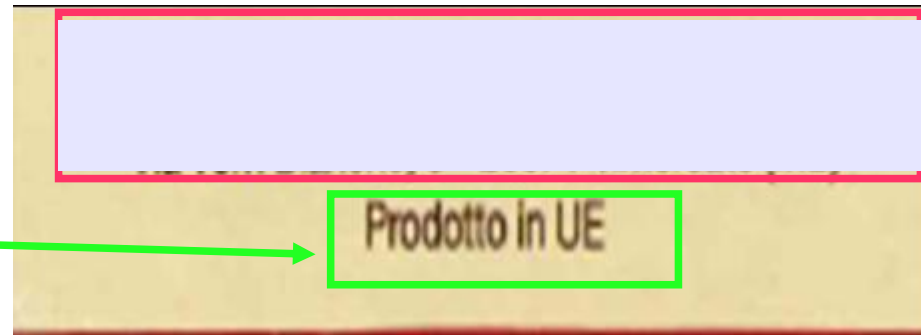

# Paese ORIGINE/ luogo PROVENIENZA GEOGRAFICA DELL'ALIMENTO

- Sono fatte salve le norme relative ai marchi di origine UE (STG, IGP e DOP)
- Obbligo di indicarla (rafforzato rispetto precedenti normative) **quando l'omissione puo' indurre in errore** in merito alla reale origine o provenienza (falso Made in Italy)
- Obbligo di informare quando l'**ingrediente primario** (che rappresenta oltre il 50 %) ha origine o provenienza diversa dall'alimento (in attesa della relazione della Commissione...)

# Paese ORIGINE/ luogo PROVENIENZA GEOGRAFICA DELL'ALIMENTO

- ...quando l'omissione puo' indurre in errore in merito alla reale origine o provenienza:

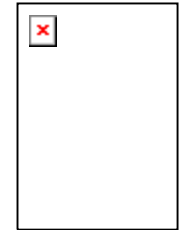

...se le indicazioni nel loro insieme contenute nell'etichetta o le immagini o le fotografie **possono far credere che il prodotto ha avuto origine da un Paese diverso** (es. formaggio a pasta dura che riporta sulla confezione i colori della bandiera italiana ma è stato prodotto in uno Stato estero)

# Paese ORIGINE/ luogo PROVENIENZA GEOGRAFICA DELL'ALIMENTO

- Per il Codice Doganale (Reg. CEE 2913/92) le merci interamente ottenute e quindi originarie di un Paese sono:....
- Vegetali ivi raccolti
- Animali vivi ivi nati ed allevati
- Prodotti (latte, uova, ecc.) degli animali vivi ivi nati ed allevati
- Prodotti della pesca praticata in acque interne o marittime territoriali, o praticata in acque internazionali da navi registrate nel suddetto Paese



## Paese ORIGINE/ luogo PROVENIENZA GEOGRAFICA DELL'ALIMENTO

- Per i criteri di attribuzione dell'**origine geografica**, rimanda al altri Reg. UE riguardanti i Codici Doganali:
- la merce è stata **interamente ottenuta** in un determinato Paese o
- in un determinato Paese o territorio ha subito l'**ultima trasformazione sostanziale** che ha determinato una nuova composizione o proprietà specifiche.



## Normativa specifica Miele



MIELE ( D.lvo 179/2004 e D.lvo 3/20016)  
Sull'etichetta devono essere indicati il Paese o i Paesi d'origine in cui il miele e' stato raccolto puo' essere sostituita, a seconda del caso, da una delle seguenti:

- miscela di mieli originari della CE
- miscela di mieli non originari della CE
- miscela di mieli originari e non originari della CE

## Normativa specifica Orto-Frutta

ORTO-FRUTTA (Reg.CE 1580/2007,  
Reg.UE 1308/2013)

Paese ed eventualmente il territorio di  
coltivazione e raccolta (origine)

# Normativa specifica Uova

UOVA (Reg.CE 589/2008)

Codice del produttore

Direttiva 2002/4/CE (metodo allev./Stato/progr.)



# Normativa specifica Olio (extra) vergine

## OLIO (EXTRA)VERGINE D'OLIVA (Reg.CE 29/2012)



- ORIGINE: Stato membro/Paese terzo dove sono state raccolte e spremute l'olio
- in alternativa olio(extra)verGINE ottenuto in ITALIA da olive raccolte in SPAGNA



## **Normativa specifica Prodotti della pesca**

(Reg.CE 104/2000, Reg. 1379/2013)

- Metodo di produzione (pescato ...o allevato)
- Zona di cattura (zona di mare FAO o Stato membro/Paese terzo per acque interne o di allevamento)

# Normativa specifica Latte e prodotti lattiero-caseari (Decreto MIPAAF E MISE 9.12.2016)

In vigore dal 21.04.2017

Obbligo di indicare in etichetta l'origine della materia prima per il latte ed i prodotti lattiero caseari:

- pre-imballati
- realizzati in Italia e destinati al mercato interno
- esclusi DOP, IGP, STG (e latte fresco)



Paese di mungitura, Paese di trattamento o trasformazione (ORIGINE)

# Normativa specifica Carni bovine (Reg. 1760/2000)

In vigore dal 2000 per tutte le fasi della filiera, sia per le carni confezionate che sfuse

Etichetta deve riportare il codice identificativo dell'animale (o del gruppo di animali) e

Stato di nascita  
allevamento **ORIGINE**  
macellazione

N° riconoscimento del macello  
riconoscimento del lab.  
sezionamento

Stato/i di  
Stato di

N°



# Normativa specifica Vino



C'è preferibile  
un cibo anche un po' nocivo  
ma gradevole,  
a un cibo indiscutibilmente sano  
ma sgradevole,,

(Ippocrate)



SERVIZIO SANITARIO REGIONALE  
EMILIA-ROMAGNA  
Azienda Unità Sanitaria Locale di Ferrara

Unità Operativa Attività Veterinarie  
Direttore dott. Chiara Berardelli

**GRAZIE PER L'ATTENZIONE**

**Stefano Zaghi**