

**SERVIZIO SANITARIO REGIONALE  
EMILIA-ROMAGNA**  
Azienda Unità Sanitaria Locale di Bologna

**Istituto delle Scienze Neurologiche**  
Istituto di Ricovero e Cura a Carattere Scientifico

# **FOCUS SUL NUOVO REGOLAMENTO AZIENDALE IN MATERIA DI RAPPORTI GIURIDICI CON GLI ETS**

**Alberto Maurizzi**  
**Direttore DAATO**



# Parole chiave



Sussidiarietà orizzontale

Co-programmazione

Co-progettazione

Partenariato

Elenco aziendale



# Rilevazione dei bisogni e ambiti (Art. 2)

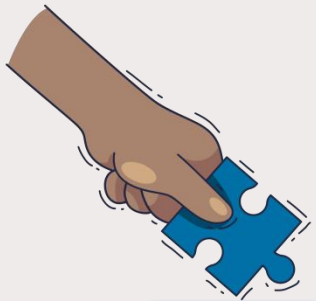

I bisogni e gli ambiti di intervento per orientare le attività e le procedure di partenariato, al fine di modulare la risposta specifica alle necessità del territorio, possono essere rilevate:

- dai Direttori pro-tempore delle articolazioni aziendali;
- dai Comitati Consultivi Misti, dagli Enti Locali, dai soggetti istituzionali delle reti dei servizi integrati rivolti ai cittadini (es. CCMSS, CUFO);
- dalle forme organizzate della cittadinanza attiva (gruppi informali);
- dal confronto con gli ETS, rilevabile attraverso i tavoli di lavoro che verranno eventualmente attivati, oltre che attraverso forme di co-programmazione ai sensi dell'art. 55 CTS.

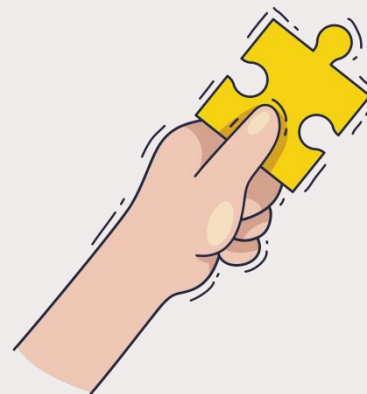

Tali iniziative rappresentano un arricchimento per l'Azienda ai fini della programmazione istituzionale.

Valorizzazione del principio solidaristico



## Elenco Aziendale

è aperto

suddiviso in macro-aree e  
sezioni tematiche

soddisfa i requisiti di  
trasparenza, imparzialità,  
partecipazione e parità di  
trattamento

L'elenco aziendale ha lo scopo di  
precostituire una platea di  
soggetti idonei alla  
co-progettazione e al  
convenzionamento



La condivisione tra Azienda ed ETS di obiettivi comuni, prevede il contributo effettivo, sostanziale, ATTIVO, dei

## REFERENTI PROGETTUALI

Soggetti esperti nello specifico ambito di attività

Monitorano e relazionano sull'andamento del Progetto

Verificano la corrispondenza agli indicatori progettuali anche ai fini della rendicontazione economica



Valore della progettazione  
Ruolo dei Referenti Progettuali



# Uso degli spazi e delle strumentazioni aziendali

- L'ETS non può stabilire la propria sede legale all'interno delle sedi Aziendali
- L'uso di spazi e strumenti deve essere dettagliatamente definito nello schema di convenzione in linea con le attività progettuali e con la sede delle medesime
- Deve essere valutata la compartecipazione dell'ETS alle spese di gestione di locali e strumentazioni
- E' consentita la condivisione di spazi tra più ETS con rotazione e precedenza per gli ETS le cui finalità /attività siano maggiormente affini alle funzioni svolte nella struttura ospitante

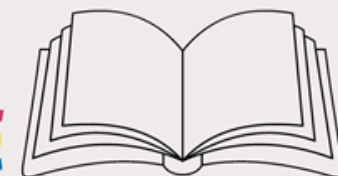



**GRAZIE PER L'ATTENZIONE**

