

**CONCORSO PUBBLICO, PER TITOLI ED ESAMI,
PER LA COPERTURA DI N. 1 POSTO, A TEMPO INDETERMINATO, PRESSO L'AZIENDA
U.S.L. DI BOLOGNA NEL PROFILO PROFESSIONALE DI
DIRIGENTE MEDICO DELLA DISCIPLINA DI MEDICINA E CHIRURGIA D'ACCETTAZIONE E
D'URGENZA**

Prova scritta n. 1:

Il paziente con fibrillazione atriale in PS:

- Priorità
- Inquadramento clinico e terapia

Prova scritta n. 2:

Il paziente con Emorragia Digestiva in PS:

- priorità
- inquadramento diagnostico-terapeutico

Prova scritta n. 3:

Lo Stroke: dal territorio all'ospedale:

- criteri di centralizzazione a centro HUB
- inquadramento, prima valutazione in PS

CRITERI DI VALUTAZIONE PROVA SCRITTA

Ciascun elaborato sarà esaminato dalla commissione esaminatrice al completo e valutato mediante attribuzione di un punteggio, compreso tra 0 e 30, sulla base della valutazione ponderata della capacità del candidato di inquadrare l'argomento, correttezza e completezza nella trattazione dell'argomento, capacità di sintesi.

I punteggi saranno attribuiti con voti palesi e, nel caso di valutazioni differenti, il punteggio dell'elaborato sarà quello risultante dalla media dei voti espressi dai commissari.

Ai sensi dell'art. 14, 1° comma, del D.P.R. 483/97, il superamento della prova scritta è subordinato al raggiungimento di una valutazione di sufficienza, pari ad almeno 21/30.

CRITERI DI VALUTAZIONE PROVA PRATICA

La prova verterà "su tecniche e manualità peculiari della disciplina messa a concorso. La prova pratica deve comunque essere anche illustrata schematicamente per iscritto". La commissione stabilisce di sottoporre ai candidati casi clinici simulati, in particolare esami strumentali quali un ecg e un ega e la medesima sarà svolta con le stesse modalità della prova scritta e sarà volta all'accertamento delle competenze e delle conoscenze della disciplina a concorso.

Le prove saranno valutate dalla commissione, la quale attribuirà a ciascun partecipante un voto compreso tra 0 e 30 sulla base della valutazione ponderata della correttezza e completezza della risposta, della chiarezza espositiva nonché della padronanza dell'argomento dimostrata dal concorrente nel corso dell'esame. I punteggi saranno attribuiti con voti palesi e, nel caso di valutazioni differenti, il punteggio dell'esame sarà quello risultante dalla media dei voti espressi dai commissari.

Ai sensi dell'art. 14, 1° comma, del D.P.R. 483/97, il superamento della prova pratica è subordinato al raggiungimento di una valutazione di sufficienza, pari ad almeno 21/30.

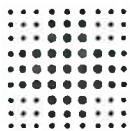

SERVIZIO SANITARIO REGIONALE
EMILIA-ROMAGNA
Azienda Unità Sanitaria Locale di Bologna

Istituto delle Scienze Neurologiche
Istituto di Ricovero e Cura a Carattere Scientifico

dlw



Allegato 2)

27/11/2020

CONCORSO PUBBLICO, PER TITOLI ED ESAMI, A N. 1 POSTO NEL
PROFILO PROFESSIONALE DI DIRIGENTE MEDICO DELLA DISCIPLINA DI
MEDICINA E CHIRURGIA D'ACCESSIONE E D'URGENZA

PROVA PRATICA N. 1

Il candidato interpreti l'emogasanalisi e l'ecg non appartenenti al medesimo paziente

PROVA ESTRATTA
dal Gaudini

dlw *dlw*

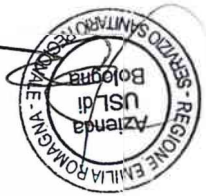

Emogasanalisi n° 1

Uomo di 77 aa, stato confusionale, disidratazione; scompenso cardiaco cronico in terapia diuretica. PA 90/70 GCS: 13.

EGA

pH 7,52
paCO₂ 48 mmHg
paO₂ 75 mmHg
HCO₃⁻ 38 mEq
Na⁺ 128 mmol/L
Cl⁻ 85 mmol/L
K⁺ 2,2 mmol/L

Mi & ce

PROVA ESTRATTA

Al Gaudini

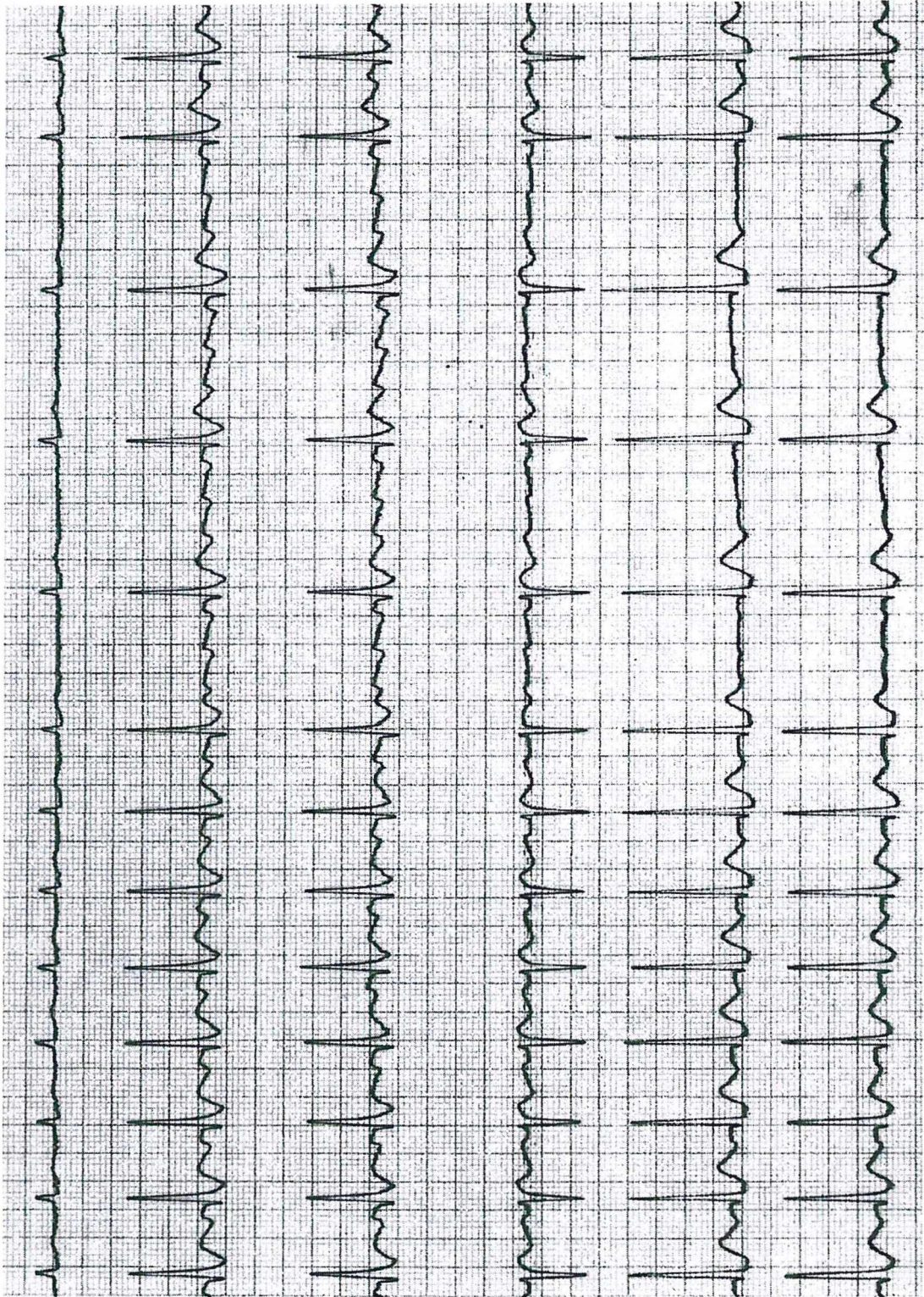

N° 67

I

II

III

V1

V5

V6

FROM ESTRATA

CCGondini

BM A

re

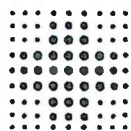

SERVIZIO SANITARIO REGIONALE
EMILIA-ROMAGNA
Azienda Unità Sanitaria Locale di Bologna

Istituto delle Scienze Neurologiche
Istituto di Ricovero e Cura a Carattere Scientifico



Allegato 2)

27/11/2020

CONCORSO PUBBLICO, PER TITOLI ED ESAMI, A N. 1 POSTO NEL
PROFILO PROFESSIONALE DI DIRIGENTE MEDICO DELLA DISCIPLINA DI
MEDICINA E CHIRURGIA D'ACCETTAZIONE E D'URGENZA

PROVA PRATICA N. 2

Il candidato interpreti l'emogasanalisi e l'ecg non appartenenti al medesimo paziente

PROVA NON ESTRATTA

ed Gaudini

Emogasanalisi n° 2



Ragazzo di 25aa, Tossicodipendente.
PAS 90 mmHg; FR 10 atti/min; FC 60 bpm.

EGA

pH 7,10
PaCO₂ 92 mmHg
PaO₂ 35 mmHg
HCO₃⁻ 29 mEq/L
Na⁺ 140 mmol/L
Cl⁻ 98 mmol/L
K⁺ 3,5 mmol/L

PROVA NON ESTRATTA
col. Gaudenzi



N° 2

PROVA NON ESTERATA
ad Guadagni

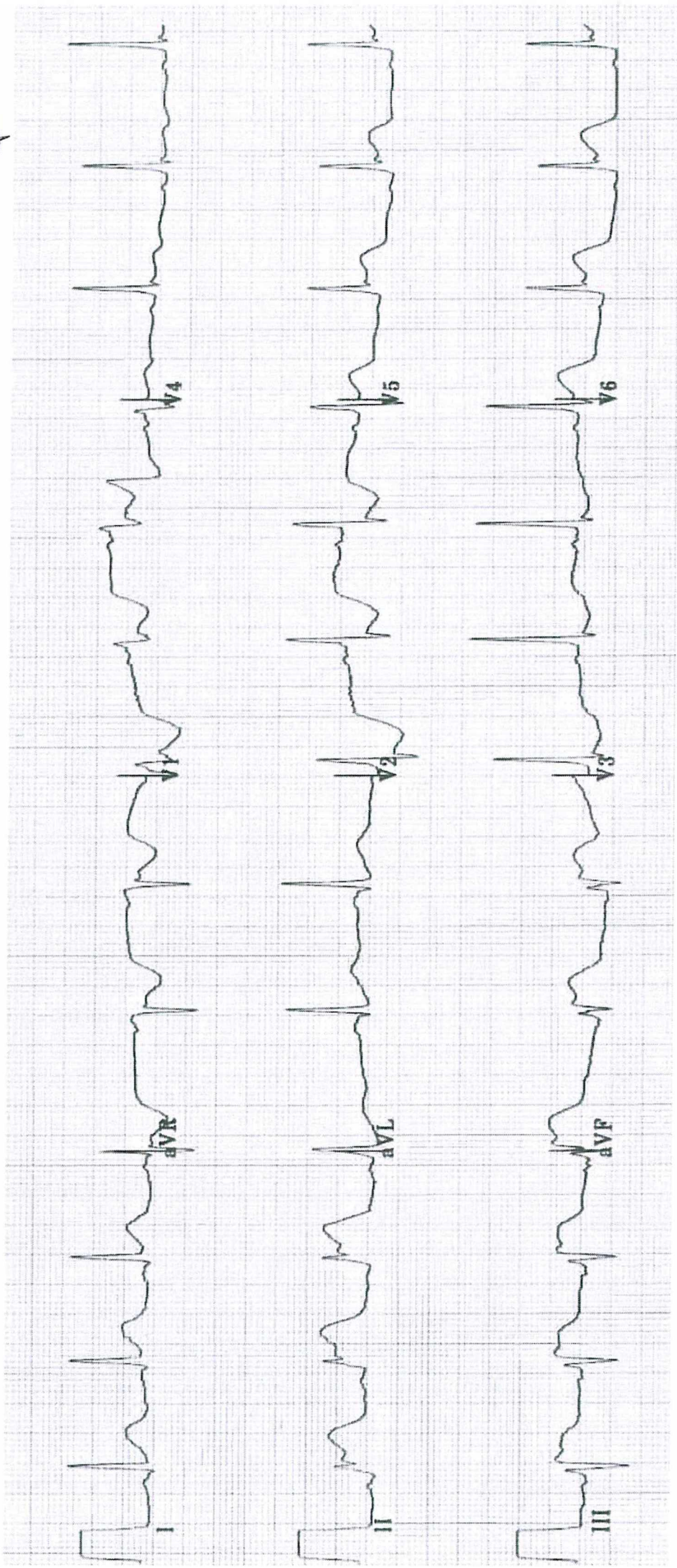

[Handwritten signature]

[Handwritten signature]

[Handwritten signature]

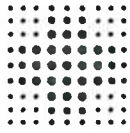

SERVIZIO SANITARIO REGIONALE
EMILIA-ROMAGNA
Azienda Unità Sanitaria Locale di Bologna

Istituto delle Scienze Neurologiche
Istituto di Ricovero e Cura a Carattere Scientifico



Allegato 2)

27/11/2020

CONCORSO PUBBLICO, PER TITOLI ED ESAMI, A N. 1 POSTO NEL
PROFILO PROFESSIONALE DI DIRIGENTE MEDICO DELLA DISCIPLINA DI
MEDICINA E CHIRURGIA D'ACCETTAZIONE E D'URGENZA

PROVA PRATICA N. 3

Il candidato interpreti l'emogasanalisi e l'ecg non appartenenti al medesimo paziente

PROVA NON ESTRATTA

ed Gaudini²

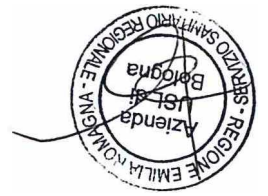

Emogasanalisi n° 3

Uomo di 45aa, soporoso, ha ingerito accidentalmente liquido antigelo (per auto). PA 110/70; FC 115 bpm

EGA:

pH 6,95

PaCO₂ 12 mmHg

PaO₂ 85 mmHg

HCO₃⁻ 3 mEq/L

Na⁺ 140 mmol/L

K⁺ 5 mmol/L

Cl⁻ 103 mmol/L

PROVA NON ESTRATTA
Gaudini



PROVA NON ESTRATTA
di Spandini

N° 8

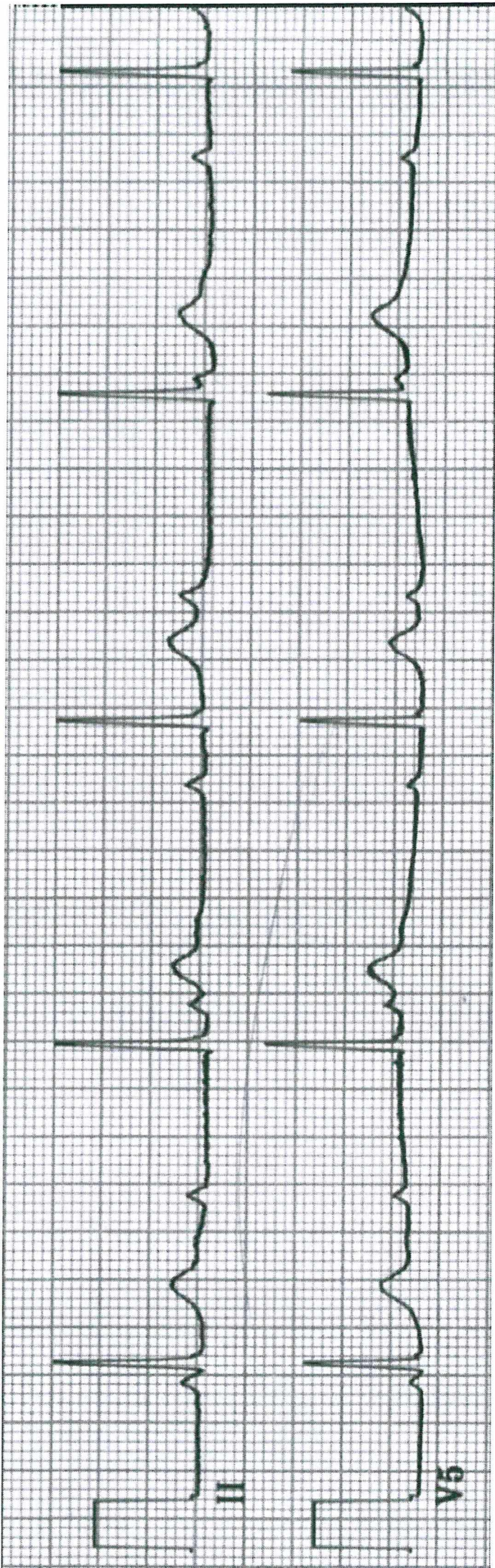

Handwritten signature

Handwritten signature

Handwritten signature

PROVA ORALE

1. Inquadramento dell'insufficienza respiratoria
2. il dolore toracico in PS
3. La TPSV
4. Fattori di rischio nel trauma cranico lieve _ moderato
5. Diverticolite acuta intestinale
6. Criteri di centralizzazione del trauma nella rete hub & spoke
7. La sepsi: inquadramento
8. La dispnea in PS
9. La sincope: approccio diagnostico in PS
10. l'embolia polmonare: inquadramento
11. L'edema polmonare acuto cardiogeno
12. la sindrome aortica acuta: inquadramento diagnostico

CRITERI DI VALUTAZIONE PROVA ORALE

L'esame verterà *"sulle materie inerenti alla disciplina a concorso nonché sui compiti connessi alla funzione da conferire"* e si svolgerà alla presenza dell'intera commissione ed in un locale aperto al pubblico.

Immediatamente prima dell'inizio della prova, la commissione, collegialmente, predisporrà diversi quesiti di pari difficoltà, inerenti alla disciplina a concorso, in numero superiore di almeno un'unità a quello dei concorrenti ammessi a sostenere l'esame.

Ciascun candidato estrarrà personalmente il quesito che costituirà oggetto della prova cui sarà sottoposto.

Al termine di ogni prova la commissione attribuirà un punteggio compreso tra 0 e 20 sulla base della chiarezza espositiva, capacità di sintesi, conoscenze dimostrate e completezza della trattazione dell'argomento dimostrata dal candidato nel corso della prova d'esame. I punteggi saranno attribuiti con voti palesi e, nel caso di valutazioni differenti da parte dei commissari, il punteggio attribuito sarà dato dalla media aritmetica dei voti attribuiti dai singoli componenti.

Ai sensi dell'art. 14, 2° comma, del D.P.R. 483/97, il superamento della prova è subordinato al raggiungimento di una valutazione di sufficienza, pari ad almeno 14/20.