

SERVIZIO SANITARIO REGIONALE
EMILIA-ROMAGNA
Azienda Unità Sanitaria Locale di Bologna

Istituto delle Scienze Neurologiche
Istituto di Ricovero e Cura a Carattere Scientifico

Allegato pp

**CONCORSO PUBBLICO, PER TITOLI ED ESAMI RISERVATO AGLI AVENTI DIRITTO ALLA
PROCEDURA DI CUI ALL'ART. 20 COMMA 2 DEL D.LGS.75/2017 PER LA COPERTURA DI
N. 2 POSTI A TEMPO INDETERMINATO DEL PROFILO PROFESSIONALE DI C.P.S.
TECNICO DI NEUROFISIOPATOLOGIA - CAT. C**

Prova pratica N. 1

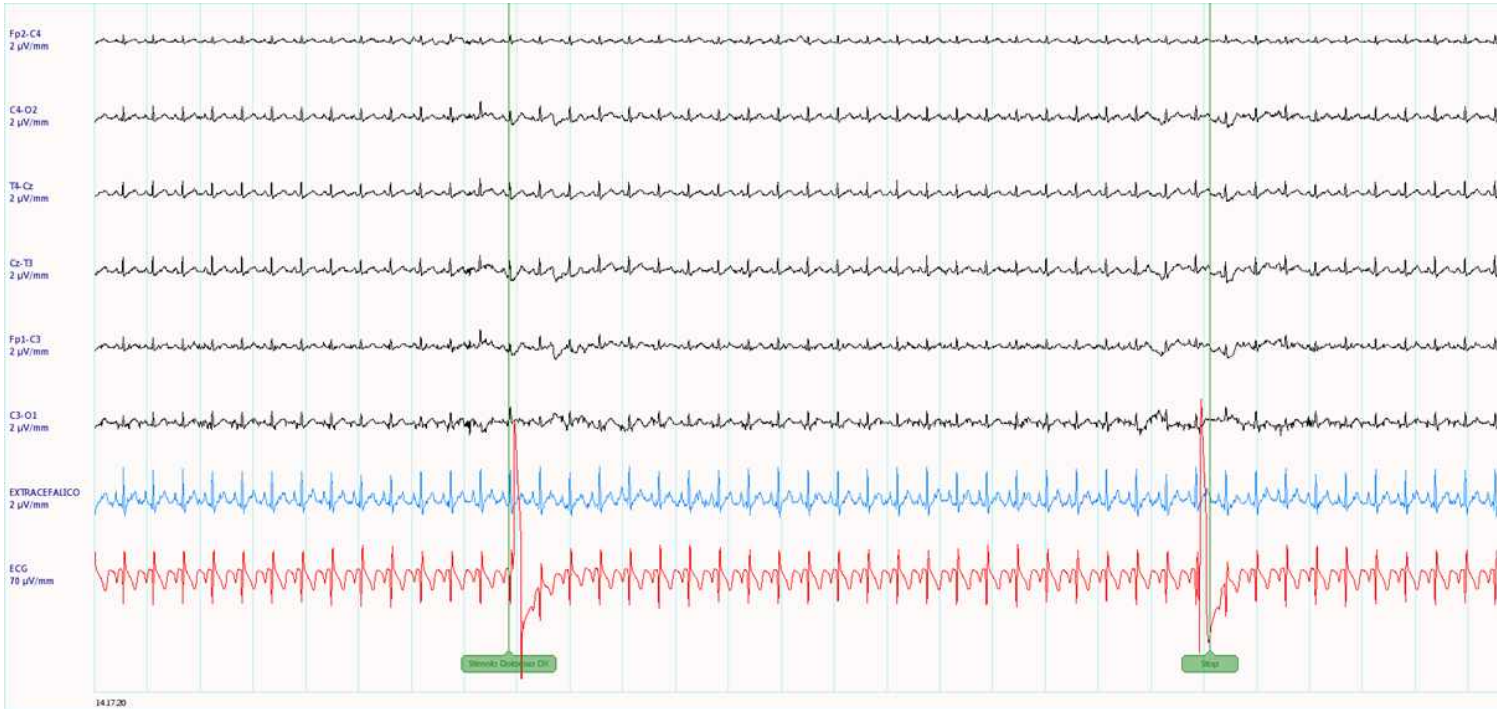

Descrivere in breve il tipo di attività del tracciato EEG.

Prova pratica N. 2

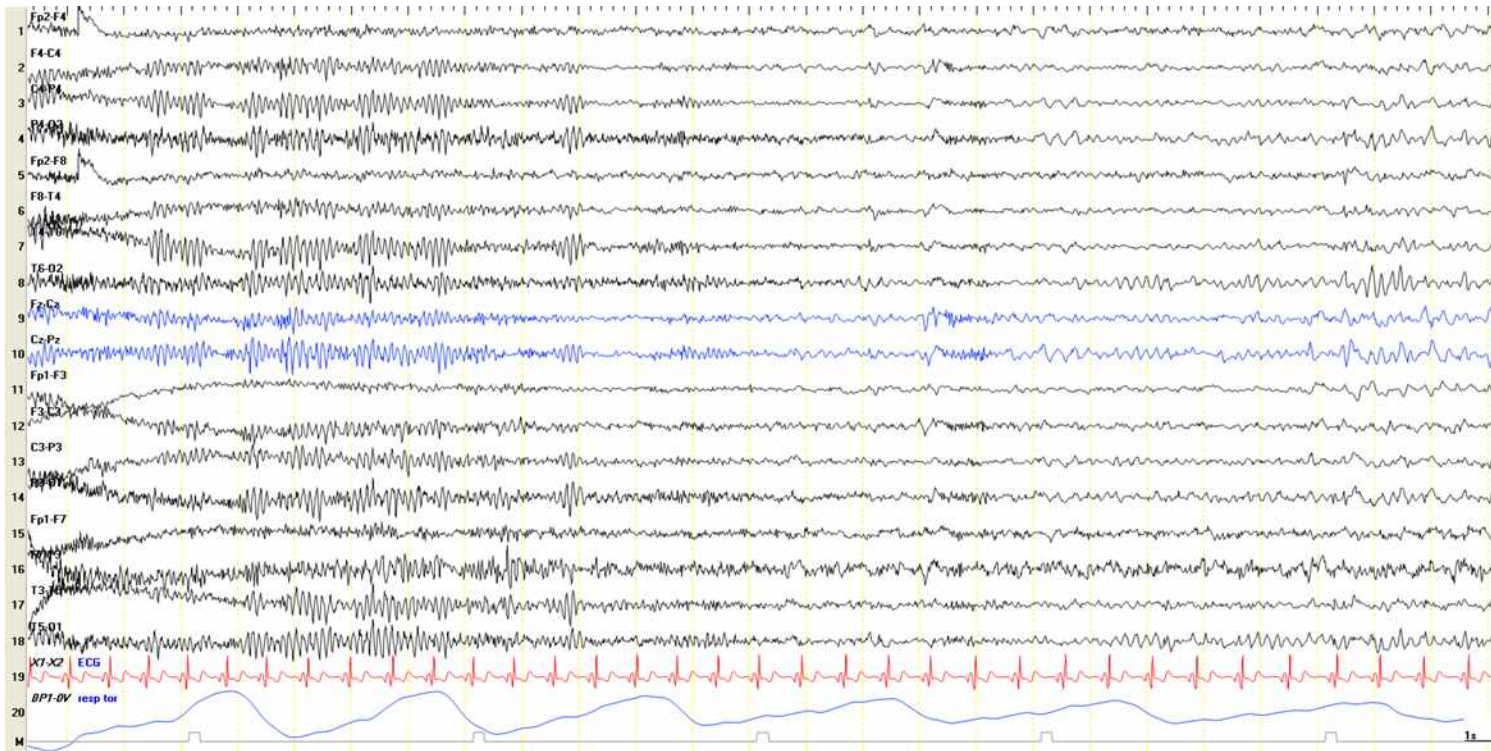

Descrivere in breve il tipo di attività del tracciato EEG.

Prova pratica N. 3

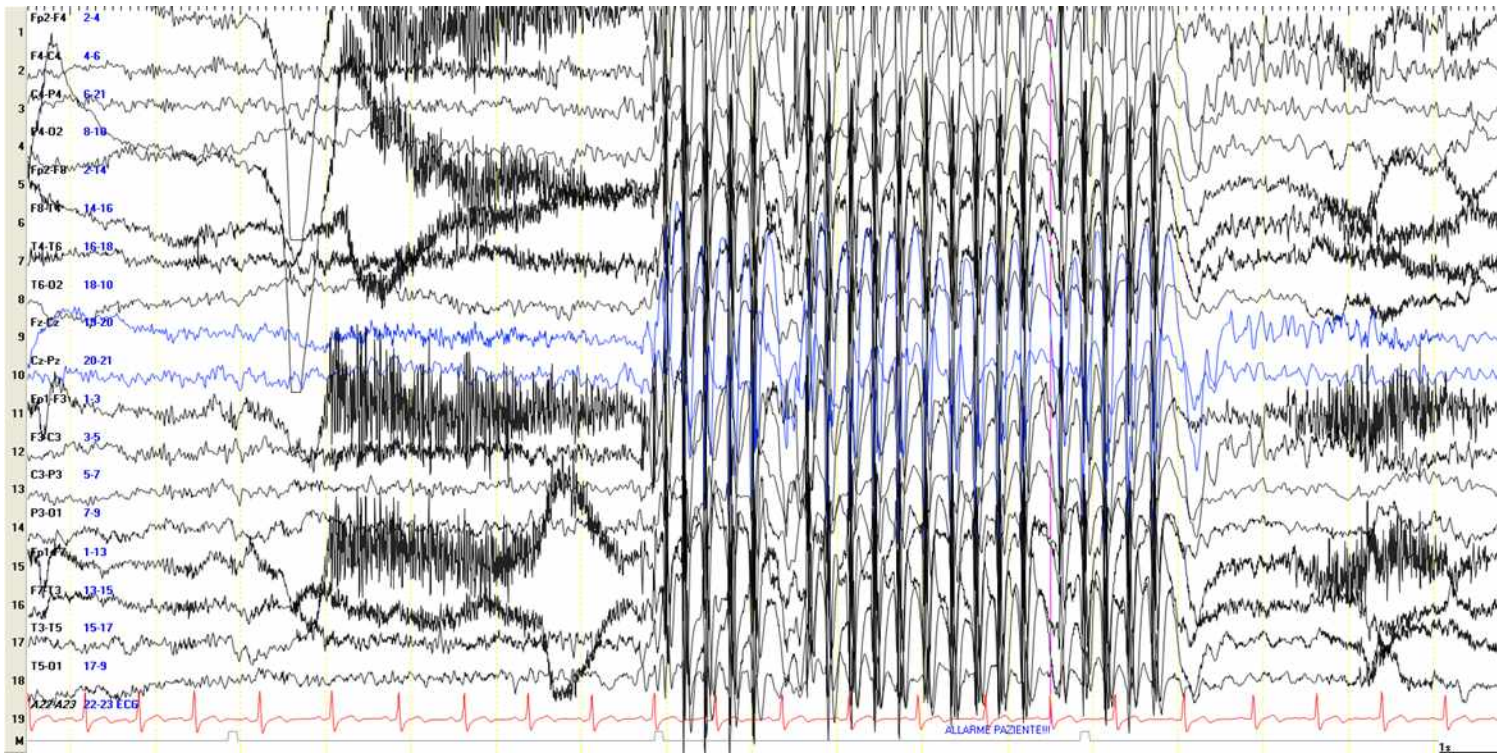

Descrivere in breve il tipo di attività del tracciato EEG.
