



**CONCORSO PUBBLICO CONGIUNTO, PER TITOLI ED ESAMI, PER LA
COPERTURA DI N. 2 POSTI DI DIRIGENTE MEDICO DELLA DISCIPLINA DI
MEDICINA E CHIRURGIA D'ACCETTAZIONE E D'URGENZA PER LE ESIGENZE
DELL'AZIENDA USL DI BOLOGNA E DELL'IRCCS - AZIENDA OSPEDALIERO
UNIVERSITARIA DI BOLOGNA, POLICLINICO DI SANT'ORSOLA**

PROVA PRATICA N. 1

Il candidato descriva i reperti presenti negli allegati:

- ECG
- EGA
- TAC encefalo

prova non svolta

GL



SERIE ABL90 RADIOMETER

ABL90 MAG_PSO1393-090R1068N0014 21.33 20/06/2022
REFERTO PAZIENTE Siringa - S 65ul Campione 21973

FO ₂ (I)	21,0 %		
Valori emogas			
pH	7,356		[7,350 - 7,450]
pCO ₂	37,0	mmHg	[32,0 - 45,0]
↓ pO ₂	70,2	mmHg	[83,0 - 108]
Valori ossimetrici			
↓ ctHb	11,7	g/dL	[12,0 - 15,6]
↓ sO ₂	92,5	%	[95,0 - 99,0]
FCO ₂ Hb	1,0	%	[0,0 - 1,5]
FHHb	7,4	%	[-]
FMethb	0,7	%	[0,4 - 1,5]
Hct,c	35,9	%	[35,5 - 45,5]
Valori elettroliti			
cK ⁺	4,4	mmol/L	[3,4 - 4,5]
cNa ⁺	141	mmol/L	[136 - 146]
↑ cCl ⁻	110	mmol/L	[98 - 106]
cCa ²⁺	1,20	mmol/L	[1,15 - 1,29]
cCa ²⁺ (7.4),c	1,17	mmol/L	
Valori metaboliti			
cGlu	97	mg/dL	[70 - 105]
↑ cLac	2,5	mmol/L	[0,3 - 1,2]
ctBil	0,3	mg/dL	[-]
Valori corretti con la temperatura			
pH(T)	7,356		
pCO ₂ (T)	37,0	mmHg	
pO ₂ (T)	70,2	mmHg	
Stato di ossigenazione			
ctCO ₂ (B),c	19,2	mmol/L	
ctCO ₂ (P),c	21,8	mmol/L	
pO ₂ (a)/FO ₂ (I),c	334	mmHg	
Stato acido-base			
cBase(Ecf),c	-4,8	mmol/L	
cBase(B),c	-4,3	mmol/L	
↓ cHCO ₃ ⁻ (P,st),c	20,6	mmol/L	[22,0 - 26,0]
↓ cHCO ₃ ⁻ (P),c	20,7	mmol/L	[22,0 - 29,0]
Anion Gap,c	10,4	mmol/L	
mOsm,c	286,7	mmol/kg	

Note

- ↑ Valore sopra l'intervallo di riferimento
- ↓ Valore sotto l'intervallo di riferimento
- .c Valori calcolati

probe non estroffo
62



21/06/2022 09:13:16

FC:	72 bpm	1825ms	PR-qs:	0.274/0.09 mV
PR:	130 ms		Sol-Lyon:	0.83 mV
QRS:	140 ms		ASII:	52/138/64 *
QT/QTc:	454/475 ms			
QTc/QTcF:	497/482 ms			
I-TP/TP-c:	234/80 ms			

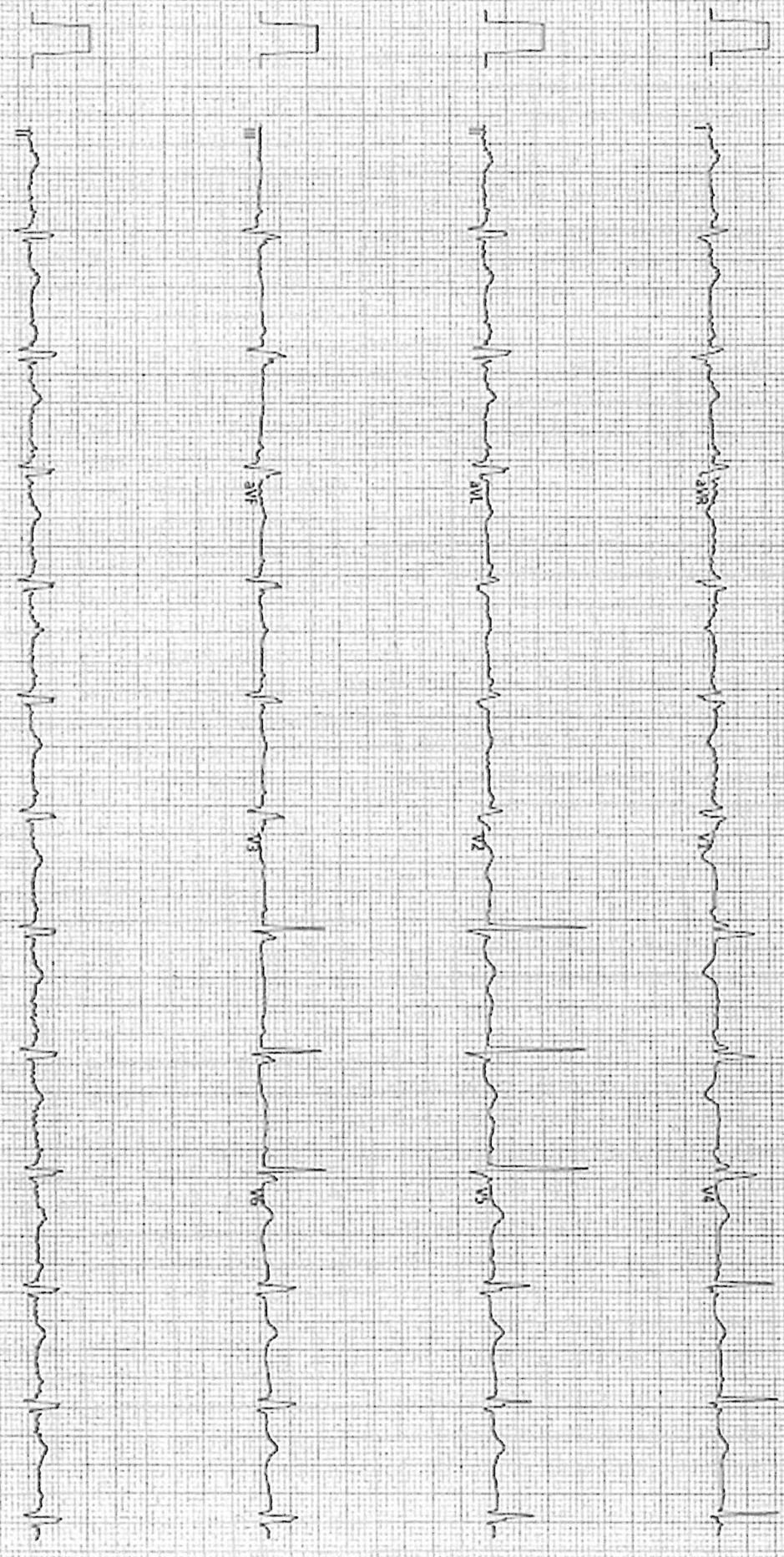

REG: 25mm/s I/II/III/IV/V1-V6/AVL/AVF/AVR/VT1-V6/ECG/12-LEAD/50Hz/Caridif/62004-V2.3.1.15060

prova non eshalte
L-

Azienda
USA di
Bologna
REGIONE EMILIA ROMAGNA - SERVIZIO SANITARIO REGIONALE

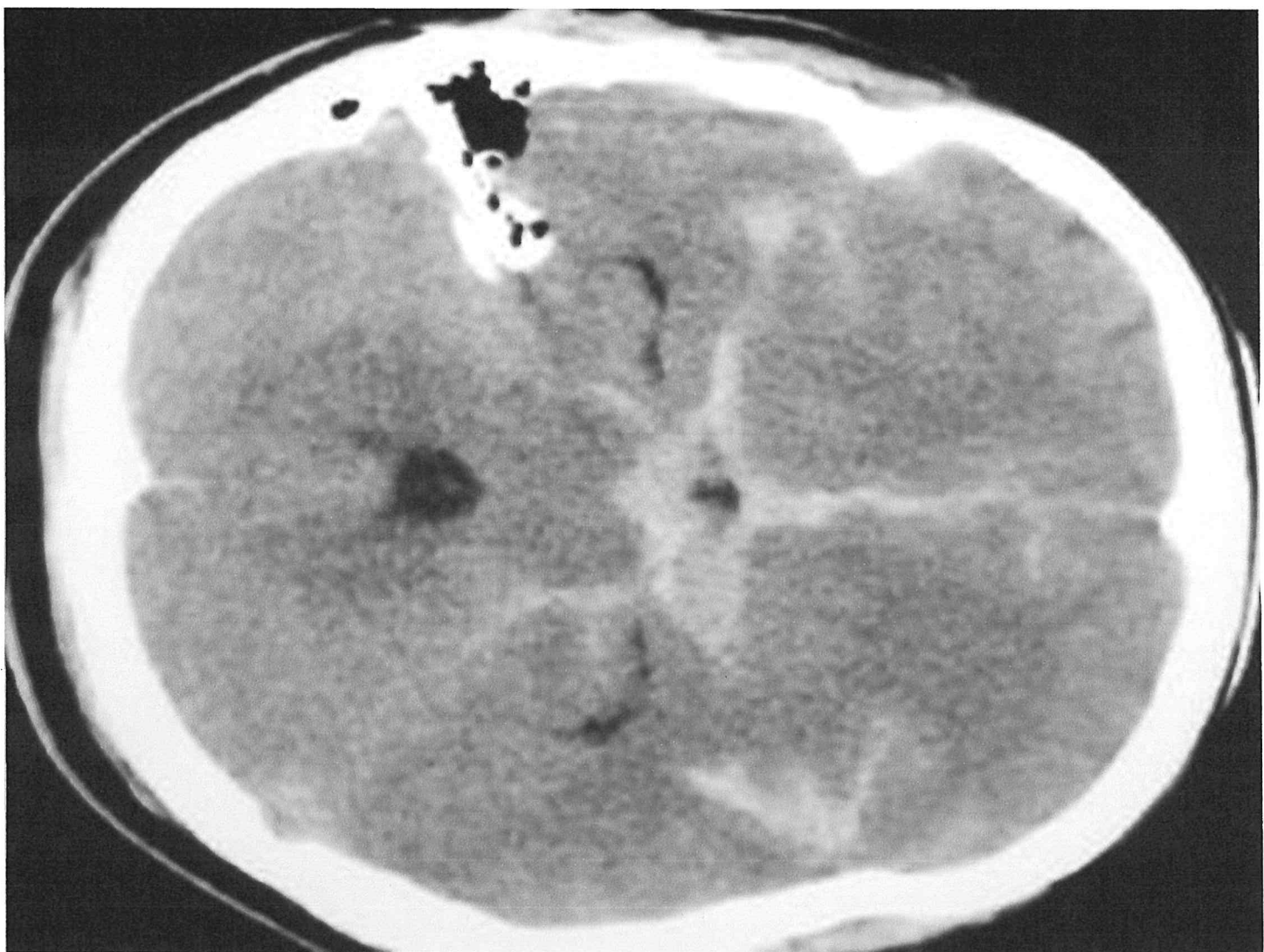

prova non esatta
K