

**CONCORSO PUBBLICO, PER TITOLI ED ESAMI,
PER LA COPERTURA DI N. 1 POSTO, A TEMPO INDETERMINATO, PRESSO L'AZIENDA
U.S.L. DI BOLOGNA NEL PROFILO PROFESSIONALE DI
DIRIGENTE MEDICO DELLA DISCIPLINA DI GERIATRIA**

Prova scritta n. 1: L'ANEMIA NELL'ANZIANO

Prova scritta n. 2: LA TERAPIA ANTICOAGULANTE NEL GRANDE ANZIANO

Prova scritta n. 3: L'IPOTENSIONE ORTOSTATICA NELL'ANZIANO

CRITERI DI VALUTAZIONE PROVA SCRITTA

Ciascun elaborato sarà esaminato dalla commissione esaminatrice al completo e valutato mediante attribuzione di un punteggio, compreso tra 0 e 30, sulla base della valutazione ponderata della:

- capacità del candidato di inquadrare l'argomento;
- correttezza e completezza nella trattazione dell'argomento;
- capacità di sintesi.

I punteggi saranno attribuiti con voti palesi e, nel caso di valutazioni differenti, il punteggio dell'elaborato sarà quello risultante dalla media dei voti espressi dai commissari.

Ai sensi dell'art. 14, 1° comma, del D.P.R. 483/97, il superamento della prova scritta è subordinato al raggiungimento di una valutazione di sufficienza, pari ad almeno 21/30.

CRITERI DI VALUTAZIONE PROVA PRATICA

La prova verterà *"su tecniche e manualità peculiari della disciplina messa a concorso. La prova pratica deve comunque essere anche illustrata schematicamente per iscritto"*. La commissione stabilisce di sottoporre ai candidati casi clinici simulati, in particolare esami strumentali quali un ecg e un ega e la medesima sarà svolta con le stesse modalità della prova scritta e sarà volta all'accertamento delle competenze e delle conoscenze della disciplina a concorso.

Le prove saranno valutate dalla commissione, la quale attribuirà a ciascun partecipante un voto compreso tra 0 e 30 sulla base della valutazione ponderata della correttezza e completezza della risposta, della chiarezza espositiva nonché della padronanza dell'argomento dimostrata dal concorrente nel corso dell'esame. I punteggi saranno attribuiti con voti palesi e, nel caso di valutazioni differenti, il punteggio dell'esame sarà quello risultante dalla media dei voti espressi dai commissari.

Ai sensi dell'art. 14, 1° comma, del D.P.R. 483/97, il superamento della prova pratica è subordinato al raggiungimento di una valutazione di sufficienza, pari ad almeno 21/30.

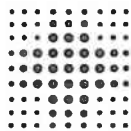

SERVIZIO SANITARIO REGIONALE
EMILIA-ROMAGNA
Azienda Unità Sanitaria Locale di Bologna

Istituto delle Scienze Neurologiche
Istituto di Ricovero e Cura a Carattere Scientifico



Allegato 2)

26/10/2020

CONCORSO PUBBLICO, PER TITOLI ED ESAMI, A N. 1 POSTO NEL
PROFILO PROFESSIONALE DI DIRIGENTE MEDICO DELLA DISCIPLINA DI

GERIATRIA

PROVA PRATICA N. 1

IL CANDIDATO INTERPRETI SINGOLARMENTE L'ECG E L'EGA NON
APPARTENENTI ALLO STESSO PAZIENTE

Prove non estrette
a parti

Stato: **ACCETTATO**
Analisi: ~~XXXXXXXXXX~~
Tipo campione: **Arterioso**
ID Operatore: ~~XXXXXX~~



Analizzatore

Modello: GEM® Premier 4000
Area: MAGPRS
Torneo: MAGPRS40K
S/N: 090928

Misurati (37.0°C)

pH	↓ 7.17	
pCO ₂	↑ 53	mmHg
pO ₂	↓ 63	mmHg
Na ⁺	↑ 146	mmol/L
K ⁺	4.4	mmol/L
Cl ⁻	↑ 117	mmol/L
Ca ⁺⁺	↓ 1.11	mmol/L
Glu	↑ 117	mg/dL
Lac	1.2	mmol/L

Temperatura corretta (33.1°C)

pH(T)	↓ 7.22	
pCO ₂ (T)	45	mmHg
pO ₂ (T)	↓ 48	mmHg

CO-Ossimetro

tHb	↓ 12.9	g/dL
O ₂ Hb	87.1	%
COHb	2.9	%
MetHb	0.6	%
HHb	9.4	%
sO ₂	90.3	%

Derivati

BE(B)	-9.4	mmol/L
AG	14	mmol/L
P/F Ratio	197	mmHg
HCO ₃ ⁻ (c)	19.3	mmol/L
paO ₂ /pAO ₂	0.28	
Hct(c)	39	%

Inseriti

Temp	33.1	°C
------	------	----

O2 / Vent

FIO ₂	32.0	%
------------------	------	---

↑↓ Fuori limite di riferimento

Pz 10
non cartote
MPE



[Handwritten signature]

[Handwritten signature]

120/100 non costante
W.R. te

25

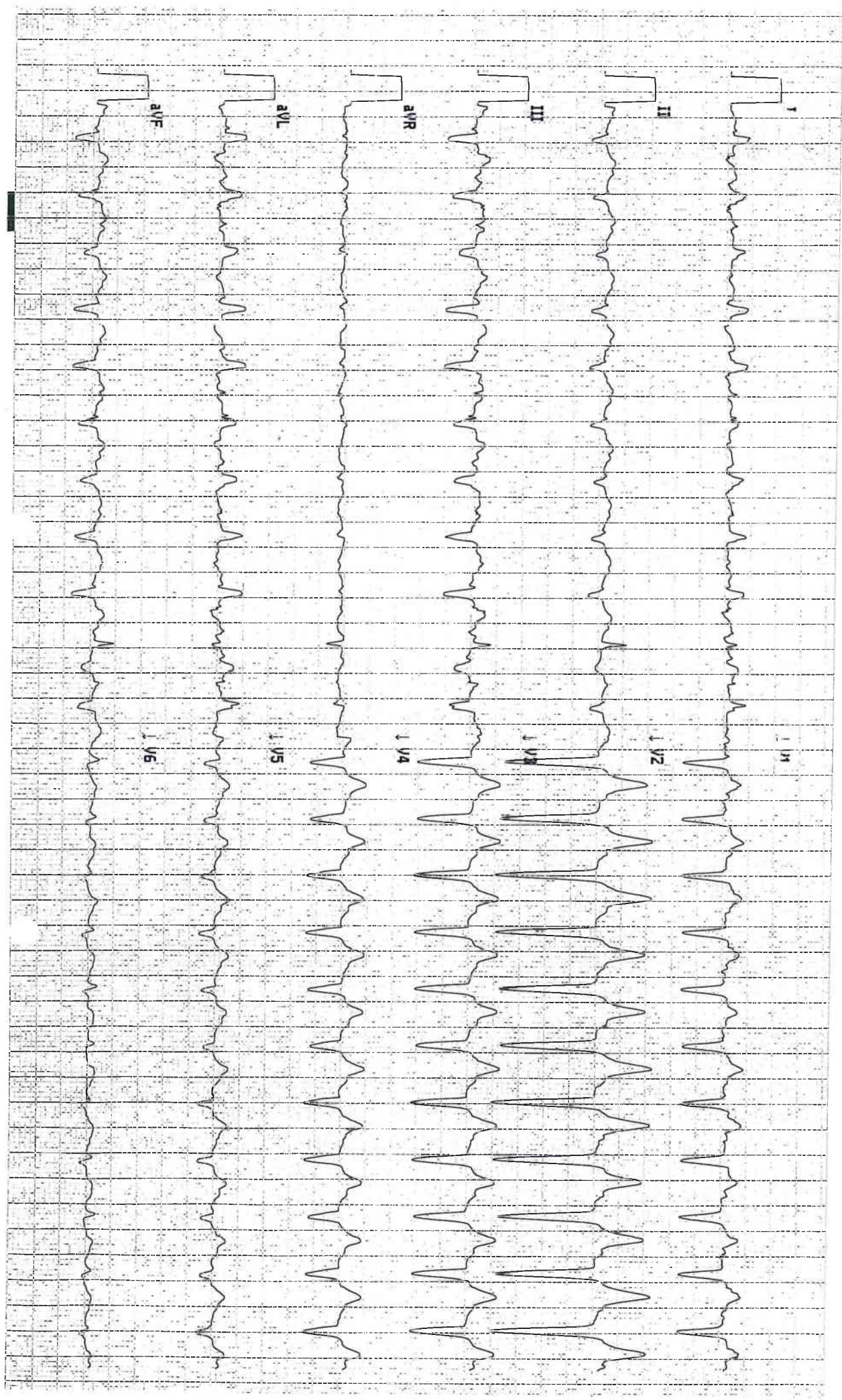

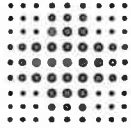

SERVIZIO SANITARIO REGIONALE
EMILIA-ROMAGNA
Azienda Unità Sanitaria Locale di Bologna

Istituto delle Scienze Neurologiche
Istituto di Ricovero e Cura a Carattere Scientifico



Allegato 2)

26/10/2020

CONCORSO PUBBLICO, PER TITOLI ED ESAMI, A N. 1 POSTO NEL
PROFILO PROFESSIONALE DI DIRIGENTE MEDICO DELLA DISCIPLINA DI
GERIATRIA

PROVA PRATICA N. 2

IL CANDIDATO INTERPRETI SINGOLARMENTE L'EKG E L'EGA NON
APPARTENENTI ALLO STESSO PAZIENTE

Prova pratica
ARt



[Handwritten signature]

*Prova arteriale
pH 7.46*

Stato: **ACCETTATO**
Analisi: ~~2010/02/05 10:56:46~~
Tipo campione: **Arterioso**
ID Operatore: ~~COMED~~

Analizzatore

Modello: GEM® Premier 4000
Marca: MAGPRS
Nome: MAGPRS40K
S/N: 09092889

Misurati (37.0°C)

pH	↑ 7.46	
pCO ₂	↓ 31	mmHg
pO ₂	↓ 71	mmHg
Na ⁺	↓ 128	mmol/L
K ⁺	↑ 5.4	mmol/L
Cl ⁻	99	mmol/L
Ca ⁺⁺	1.25	mmol/L
Glu	104	mg/dL
Lac	↑ 3.4	mmol/L

CO-Ossimetro

tHb	14.0	g/dL
O ₂ Hb	92.9	%
COHb	2.1	%
MetHb	1.3	%
HHb	3.8	%
sO ₂	96.1	%

Derivati

BE(B)	-0.9	mmol/L
AG	12	mmol/L
P/F Ratio	338	mmHg
HCO ₃ ⁻ (c)	22.0	mmol/L
paO ₂ /pAO ₂	0.64	
Hct(c)	42	%

Inseriti

Temp	37.0	°C
------	------	----

O2 / Vent

FIO ₂	21.0	%
------------------	------	---

↑↓ Fuori limite di riferimento

[Handwritten signature]

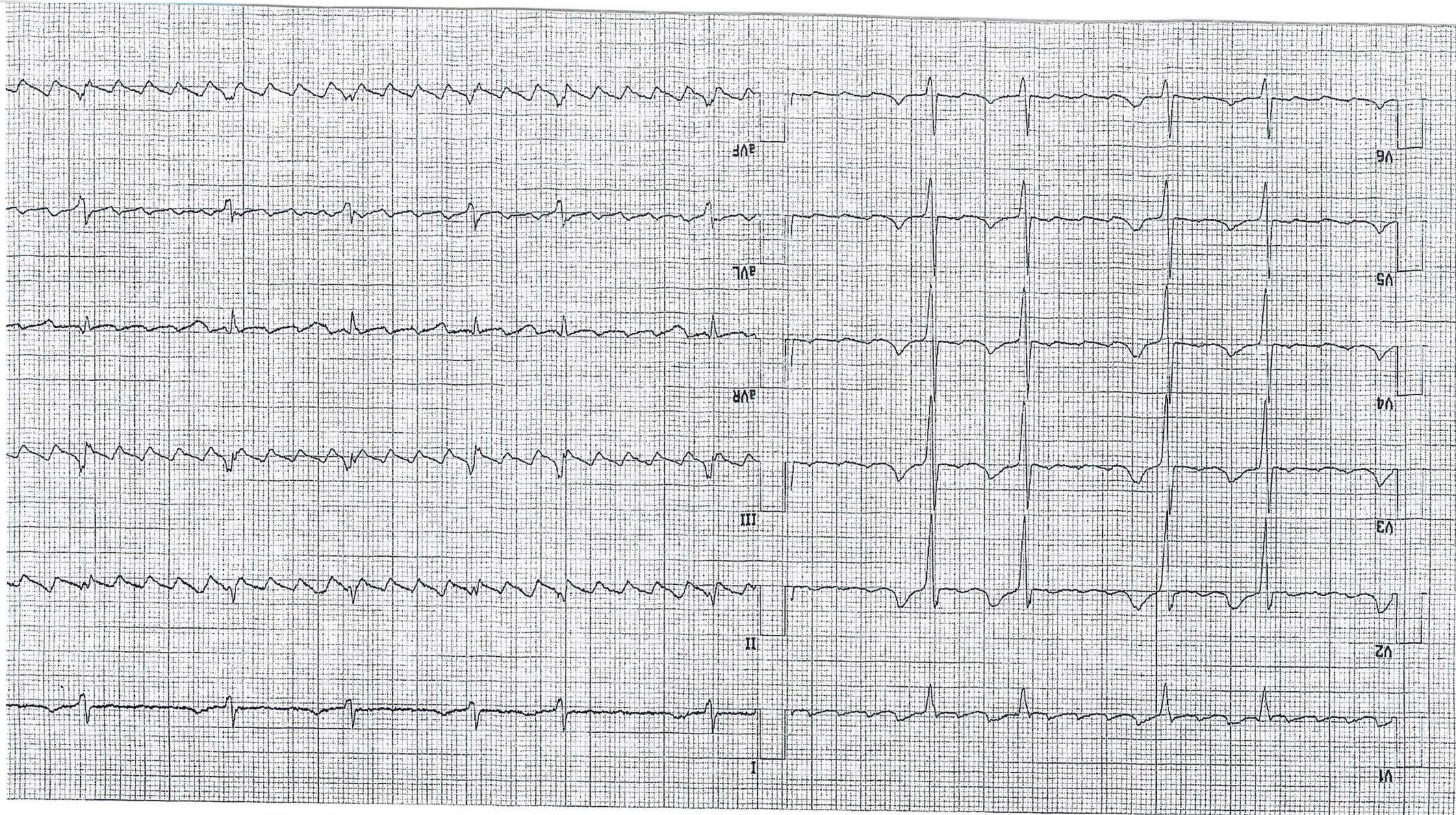

Prove estrette
 W P a r

Handwritten signature

Handwritten signature

Handwritten signature

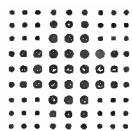

SERVIZIO SANITARIO REGIONALE
EMILIA-ROMAGNA
Azienda Unità Sanitaria Locale di Bologna

Istituto delle Scienze Neurologiche
Istituto di Ricovero e Cura a Carattere Scientifico



Allegato 2)

26/10/2020

CONCORSO PUBBLICO, PER TITOLI ED ESAMI, A N. 1 POSTO NEL
PROFILO PROFESSIONALE DI DIRIGENTE MEDICO DELLA DISCIPLINA DI

GERIATRIA

PROVA PRATICA N. 3

IL CANDIDATO INTERPRETI SINGOLARMENTE L'ECG E L'EGA NON
APPARTENENTI ALLO STESSO PAZIENTE

Prova non vertice

M. P. T.



Analisi: [REDACTED]
Tipo campione: **Arterioso**
ID Operatore: [REDACTED]

Analizzatore
Modello: GEM® Premier 4000
Area: MAGPRS
Nome: MAGPRS40K
S/N: 09092889

Parametri (37.0°C)

pH	↓ 7.23	
pCO ₂	↓ 27	mmHg
pO ₂	82	mmHg
Na ⁺	↓ 120	mmol/L
K ⁺	↑ 6.0	mmol/L
Cl ⁻	↓ 87	mmol/L
Ca ⁺⁺	1.26	mmol/L
Glu	> 750	mg/dL
Lac	↑ 9.0	mmol/L

CO-Ossimetro

tHb	16.2	g/dL
O ₂ Hb	94.2	%
COHb	1.9	%
MetHb	0.9	%
Hb	2.9	%
sO ₂	97.0	%

Derivati

BE(B)	-14.5	mmol/L
AG	28	mmol/L
P/F Ratio	390	mmHg
HCO ₃ ⁻ (c)	11.3	mmol/L
paO ₂ /pAO ₂	0.71	
Hct(c)	49	%

Inseriti

Temp	37.0	°C
------	------	----

O2 / Vent

FIO ₂	21.0	%
------------------	------	---

↑↓ Fuori limite di riferimento
>< Oltre limite di misura

SW

[Handwritten signature]

Prove non estrett
di R-E

[Handwritten mark]

Pace non stretta

2-2-11

MC

Diagnosi = QT

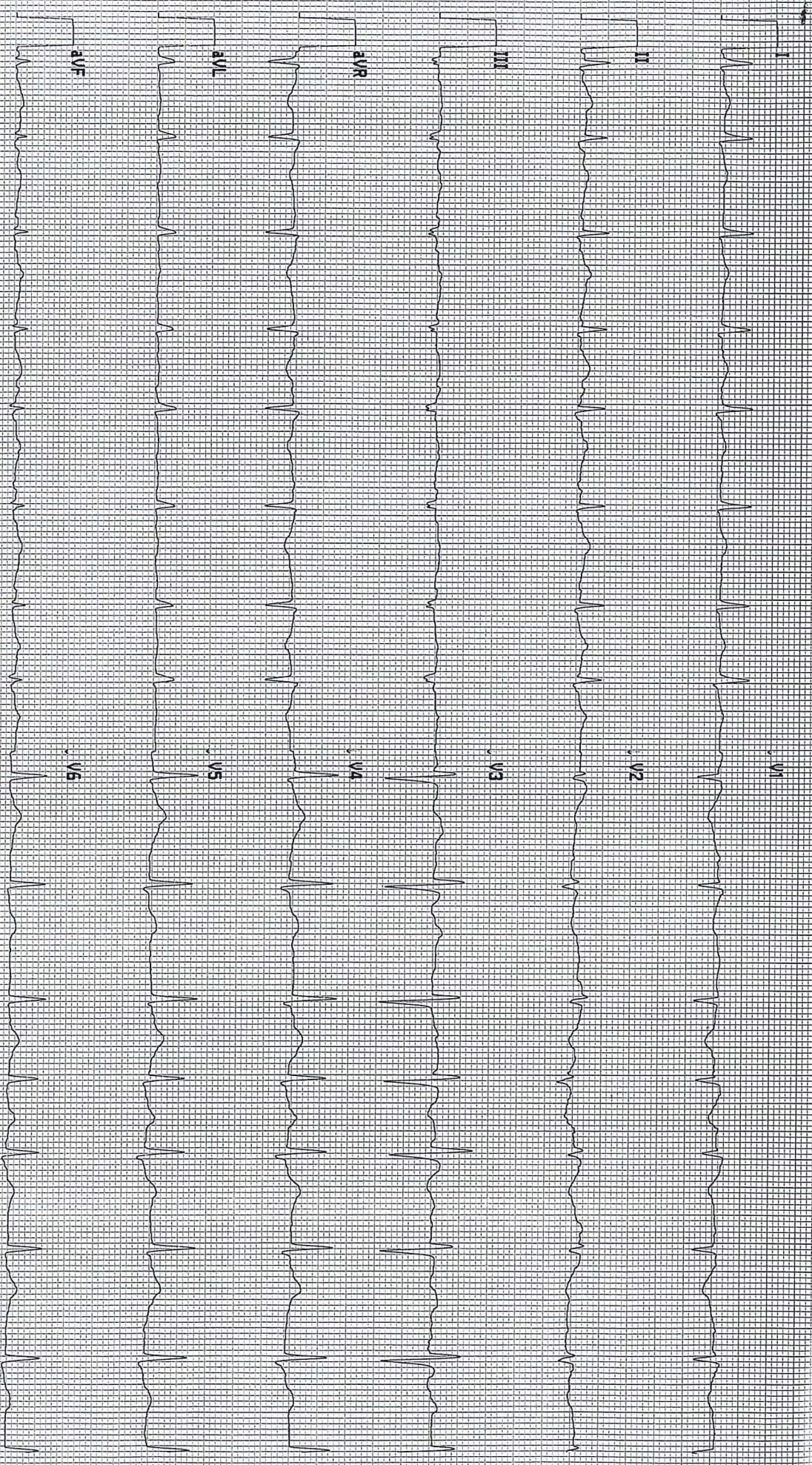

PROVA ORALE

- 1) La polmonite da comunità (CAP)
- 2) La polmonite acquisita in ospedale (HAP)
- 3) Diagnosi della polmonite ab ingestis
- 4) La valutazione multidimensionale geriatrica
- 5) Le cadute nell'anziano
- 6) I disturbi del comportamento del paziente affetto da demenza
- 7) La gestione del paziente con disturbi del comportamento
- 8) La sindrome da allettamento
- 9) L'anziano malnutrito
- 10) il trattamento del fine vita
- 11) Terapia del dolore nell'anziano
- 12) L'anziano con frattura di femore

CRITERI DI VALUTAZIONE PROVA ORALE

L'esame verterà *“sulle materie inerenti alla disciplina a concorso nonché sui compiti connessi alla funzione da conferire”* e si svolgerà alla presenza dell'intera commissione ed in un locale aperto al pubblico.

Immediatamente prima dell'inizio della prova, la commissione, collegialmente, predisporrà diversi quesiti di pari difficoltà, inerenti alla disciplina a concorso, in numero superiore di un'unità a quello dei concorrenti ammessi a sostenere l'esame.

Ciascun candidato estrarrà personalmente il quesito che costituirà oggetto della prova cui sarà sottoposto.

Al termine di ogni prova la commissione attribuirà un punteggio compreso tra 0 e 20 sulla base della chiarezza espositiva, capacità di sintesi, conoscenze dimostrate e completezza della trattazione dell'argomento dimostrata dal candidato nel corso della prova d'esame. I punteggi saranno attribuiti con voti palesi e, nel caso di valutazioni differenti da parte dei commissari, il punteggio attribuito sarà dato dalla media aritmetica dei voti attribuiti dai singoli componenti.

Ai sensi dell'art. 14, 2° comma, del D.P.R. 483/97, il superamento della prova è subordinato al raggiungimento di una valutazione di sufficienza, pari ad almeno 14/20.