

**CONCORSO PUBBLICO CONGIUNTO, PER TITOLI ED ESAMI, PER N. 2 POSTI NEL  
PROFILO PROFESSIONALE DI DIRIGENTE MEDICO DI MALATTIE DELL'APPARATO  
RESPIRATORIO DI CUI N. 1 POSTO PER LE ESIGENZE DELL'AZIENDA USL DI  
BOLOGNA e N. 1 POSTO PER LE ESIGENZE DELL'AZIENDA USL DI IMOLA**

(indetto con determinazione del Direttore del SUMAGP n. 2860 del 04/12/2023)

**PROVA PRATICA NR. 2**



PROVA NON SORTEGGIATA

## SERIE ABL90 RADIOMETER

ABLS0 BEL\_PNE1393-090R1052N0038      21:57      23/05/2024  
 REFERTO PAZIENTE      Sionga - S 65uL      Campione      10069

### Identificazioni

ID paziente      2024310833  
 Cognome paziente  
 Nome paziente  
 Data di nascita      06/07/1964  
 Sesso      Maschio  
 Tipo di campione      Arterioso  
 Reparto  
 Operatore      Anonimo  
 T      37.0 °C  
 FO<sub>2</sub>(I)      21.0 %

### Valori emogas

↑ pH      7.582      [ 7.350 - 7.450 ]  
 ↓ pCO<sub>2</sub>      32.0 mmHg      [ 35.0 - 45.0 ]  
 pO<sub>2</sub>      82.2 mmHg      [ 75.0 - 100 ]

### Valori ossimetrici

cHb      16.6 g/dL      [ 12.0 - 18.0 ]  
 sO<sub>2</sub>      95.0 %      [ 75.0 - 99.0 ]  
 FO<sub>2</sub>Hb      94.0 %      [ 94.0 - 97.0 ]  
 FCOHb      0.0 %      [ 0.0 - 1.5 ]  
 ↑ F-Hb      4.9 %      [ 0.0 - 1.5 ]  
 ↑ F-MetHb      1.1 %      [ 0.0 - 0.5 ]  
 F-HbF      25 %      [ - - ]  
 Hct<sub>C</sub>      60.0 %      [ - - ]

### Valori elettroliti

↓ cK<sup>+</sup>      3.5 mmol/L      [ 3.5 - 5.3 ]  
 ↓ cNa<sup>+</sup>      132 mmol/L      [ 135 - 148 ]  
 ↓ cCa<sup>2+</sup>      1.12 mmol/L      [ 1.13 - 1.32 ]  
 ↓ cCl<sup>-</sup>      96 mmol/L      [ 98 - 106 ]  
 cCa<sup>2+</sup>(7.4)<sub>C</sub>      1.24 mmol/L

### Valori metaboliti

↑ cGlu      158 mg/dL      [ 60 - 110 ]  
 ↑ cLac      1.8 mmol/L      [ 0.3 - 1.2 ]  
 ctBil      2.8 mg/dL      [ 0.2 - 2.9 ]

### Valori corretti con la temperatura

pH(T)      7.582  
 pCO<sub>2</sub>(T)      32.0 mmHg  
 pO<sub>2</sub>(T)      82.2 mmHg

### Stato di ossigenazione

ctO<sub>2C</sub>      22.0 Vol%  
 p50<sub>C</sub>      29.29 mmHg  
 pO<sub>2</sub>(a)/FO<sub>2</sub>(I)<sub>C</sub>      39.1 mmHg  
 pO<sub>2</sub>(A-a)<sub>e</sub>      29.9 mmHg  
 pO<sub>2</sub>(a/A)<sub>e</sub>      73.3 %

### Stato acido-base

cBase(Ect)<sub>C</sub>      8.3 mmol/L  
 cBase(B)<sub>C</sub>      8.5 mmol/L  
 cHCO<sub>3</sub><sup>-</sup>(P.st)<sub>C</sub>      32.1 mmol/L  
 cHCO<sub>3</sub><sup>-</sup>(P)<sub>C</sub>      30.1 mmol/L  
 ctCO<sub>2</sub>(B)<sub>C</sub>      25.2 mmol/L  
 ctCO<sub>2</sub>(P)<sub>C</sub>      31.1 mmol/L  
 Anion Gap<sub>C</sub>      6.8 mmol/L  
 Anion Gap.K<sup>+</sup><sub>C</sub>      10.2 mmol/L  
 mOsm<sub>C</sub>      273.6 mmol/kg

### Note

↑      Valore/i sopra l'intervallo di riferimento  
 ↓      Valore/i sotto l'intervallo di riferimento  
 c      Valori calcolati  
 e      Valori stimati  
 0293 Oxi compensata per Hbf



Lotto sol pack: BH-34      N° di serie cassetta: 2686-173  
 Stampato: 15/16/06      24/05/2024

PROVA NON SORTEGGIATA

<b>Cognome:</b>		<b>Nome:</b>	
<b>Codice ID:</b>	<b>CRISVALT</b>	<b>Nato/a il:</b>	
<b>Etnia:</b>	<b>Caucasian</b>	<b>Sesso:</b>	<b>male</b>
<b>Altezza:</b>	<b>170,0 cm</b>	<b>Peso:</b>	<b>70,0 kg</b>
<b>Età:</b>	<b>68 Years</b>	<b>Reparto:</b>	<b>--</b>
<b>Fumo:</b>	<b>Ex</b>	<b>Diagnosi:</b>	
<b>Operatore:</b>		<b>Medico:</b>	<b>--</b>

### SPIROMETRIA CON DIFFUSIONE ALVEOLO CAPILLARE

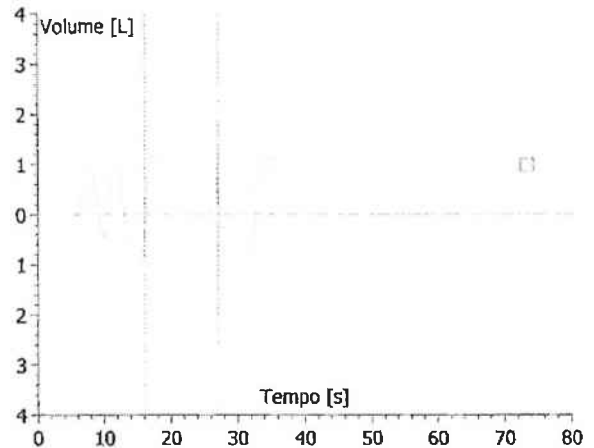
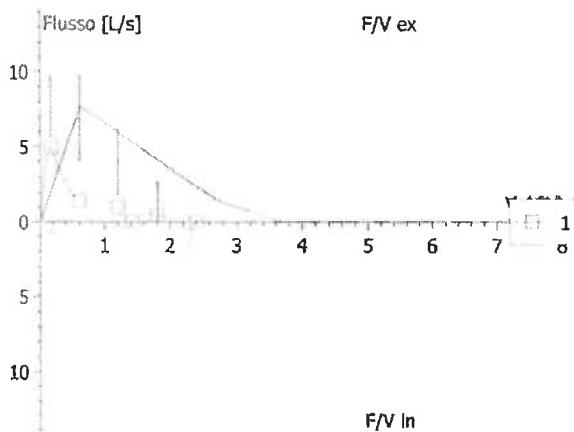

	Teor	Mis1	%Mis1/Teor	Mis2	%Mis2/Teor	D% (Mi)
Data		21/05/24				
Ora		10.18.53				
DLCOSB	8.37	3.65	43.7			
Hb		14.60				
DLCOc	8.37	3.65	43.7			
VA	6.35	4.82	75.9			
KCOc	1.29	0.76	58.9			
RV-SB	2.49	2.79	111.9			
RV%TLC	40.48	56.06	138.5			
TLC-SB	6.50	4.97	76.5			
VC IN	3.82	2.32	60.8			
IC	2.81	1.58	56.4			
ERV	1.01	0.82	81.4			
FVC	3.68	2.40	65.2			
FEV 1	2.85	1.42	49.7			
FEV1%F		58.92				
MEF 75	6.84	1.42	20.8			
MEF 50	3.98	0.98	24.6			
MEF 25	1.33	0.44	33.3			
MMEF	3.07	0.80	26.0			
PEF	7.66	4.90	63.9			



PROVA NON SCHEGGIATA

CASO RADIOLOGICO N° 2

Paziente maschio di 48 anni, fumatore sino a 16 anni fa (15 pack/year). Lavora come magazziniere. Non familiarità per patologie pleuro-polmonari significative.

Pregressa uveite. Portatore di prolasso mitralico

Dispnea per sforzi importanti (mMRC 0)



PROVA NON SOSTEGGIATA

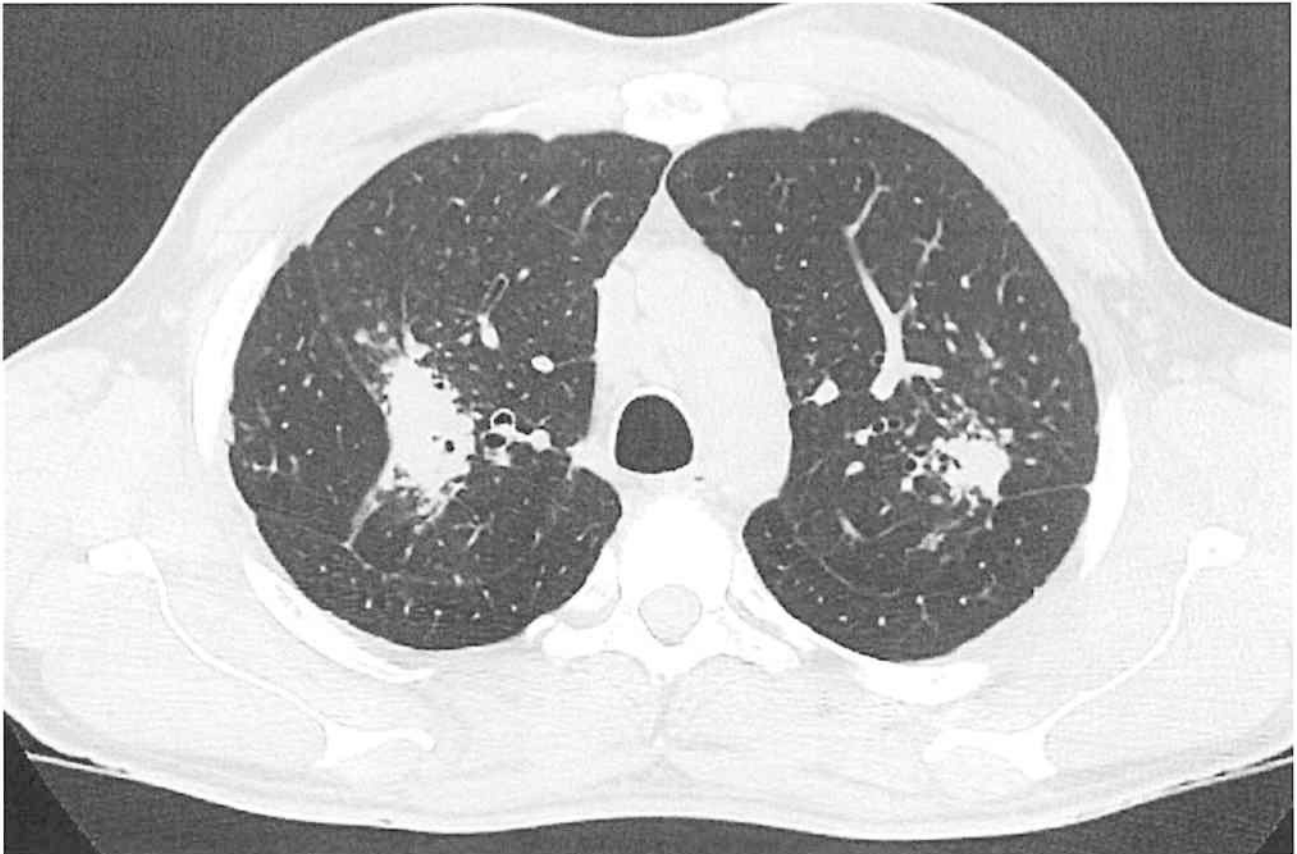
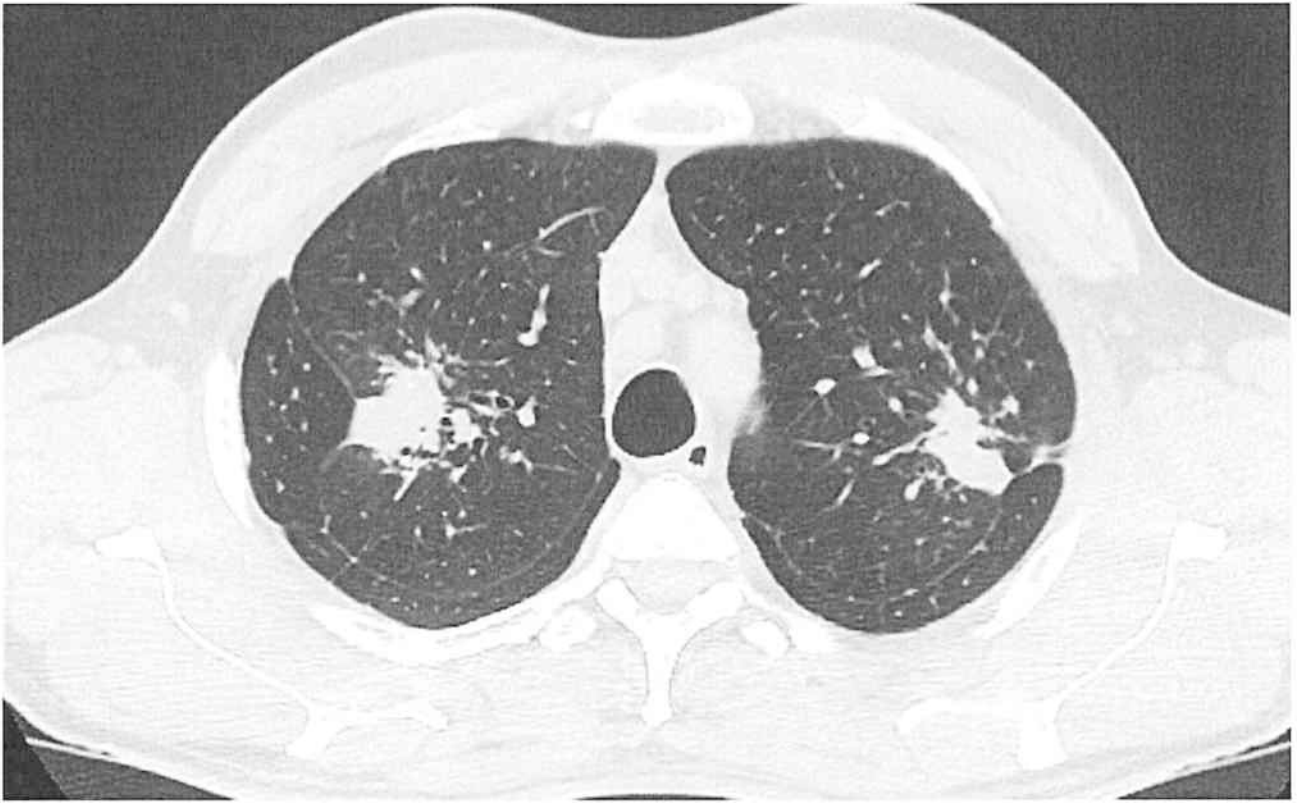

PROVA NON SORTEGGIATA



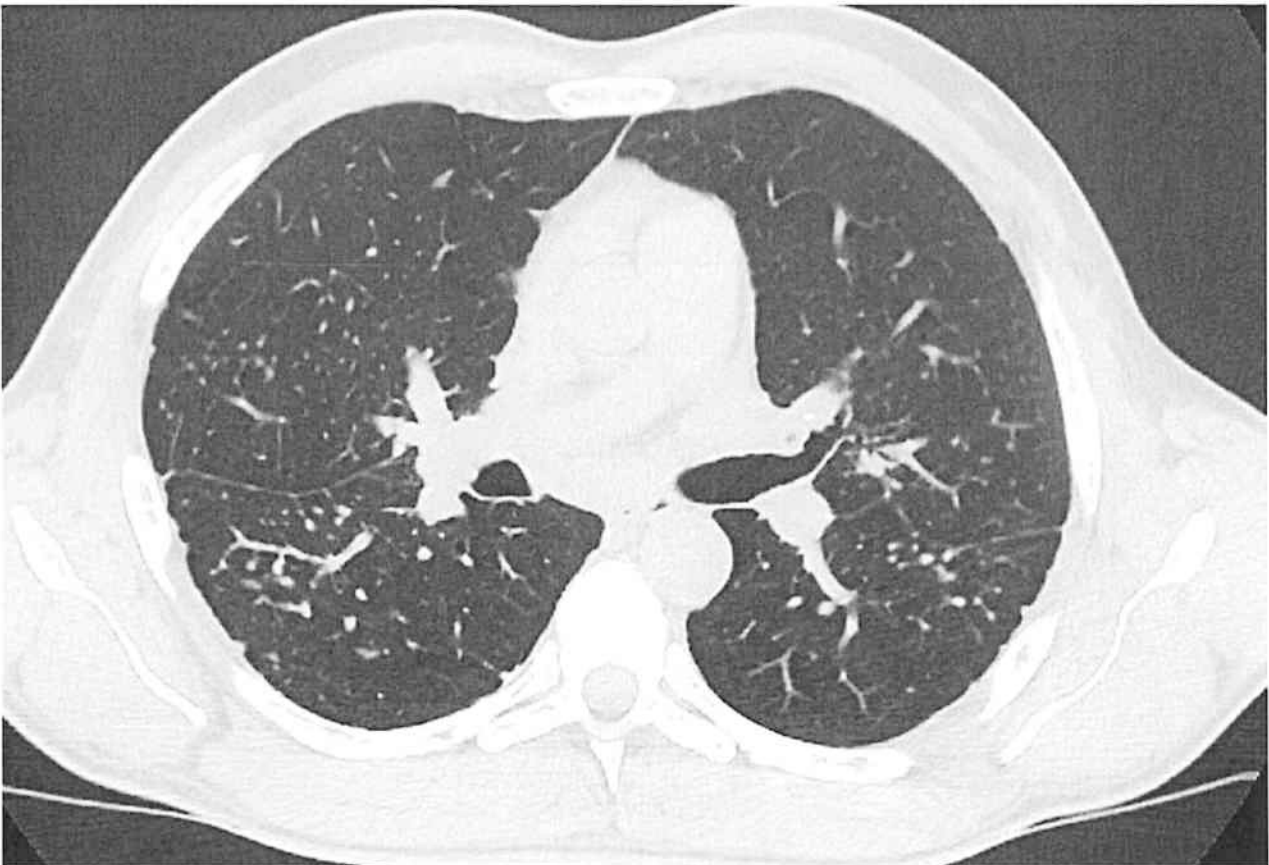
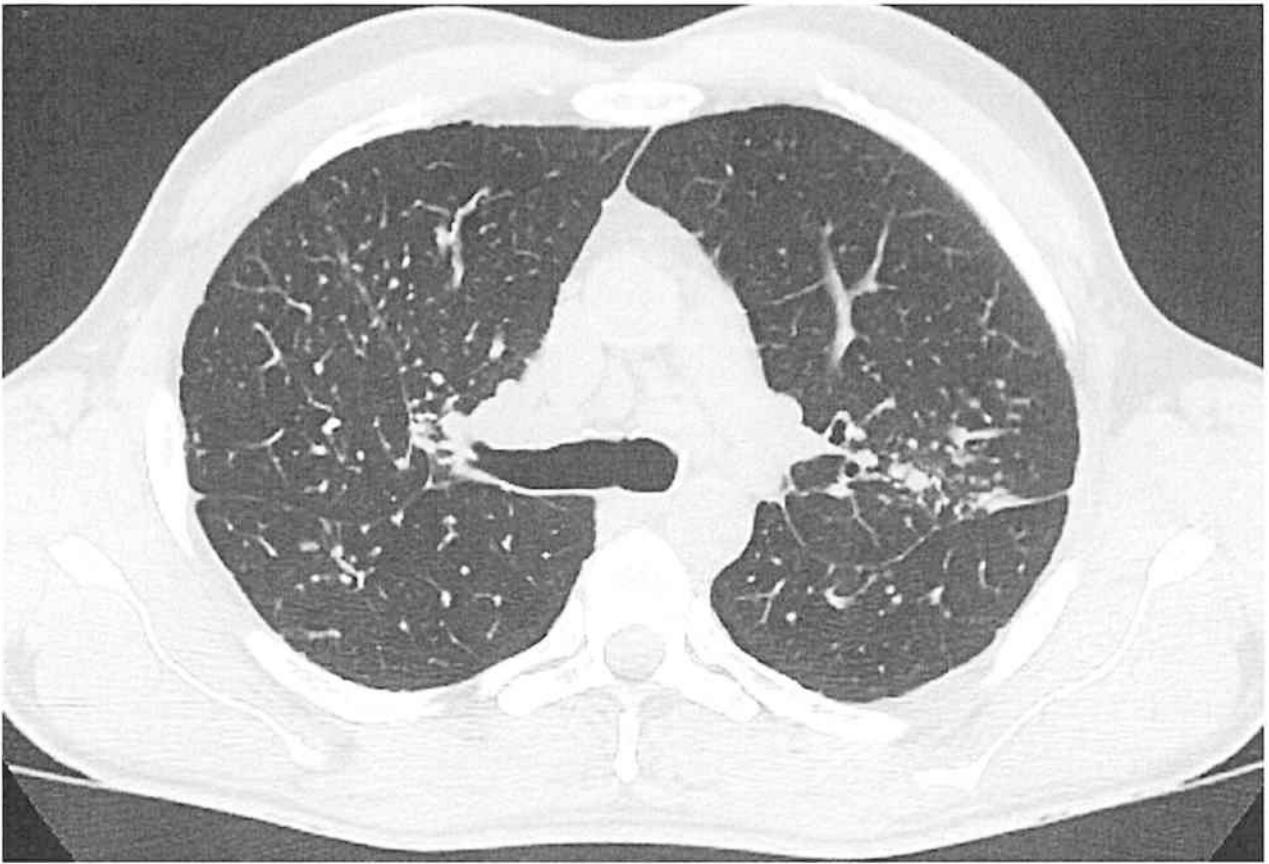

PROVA NON SORTEGGIATA

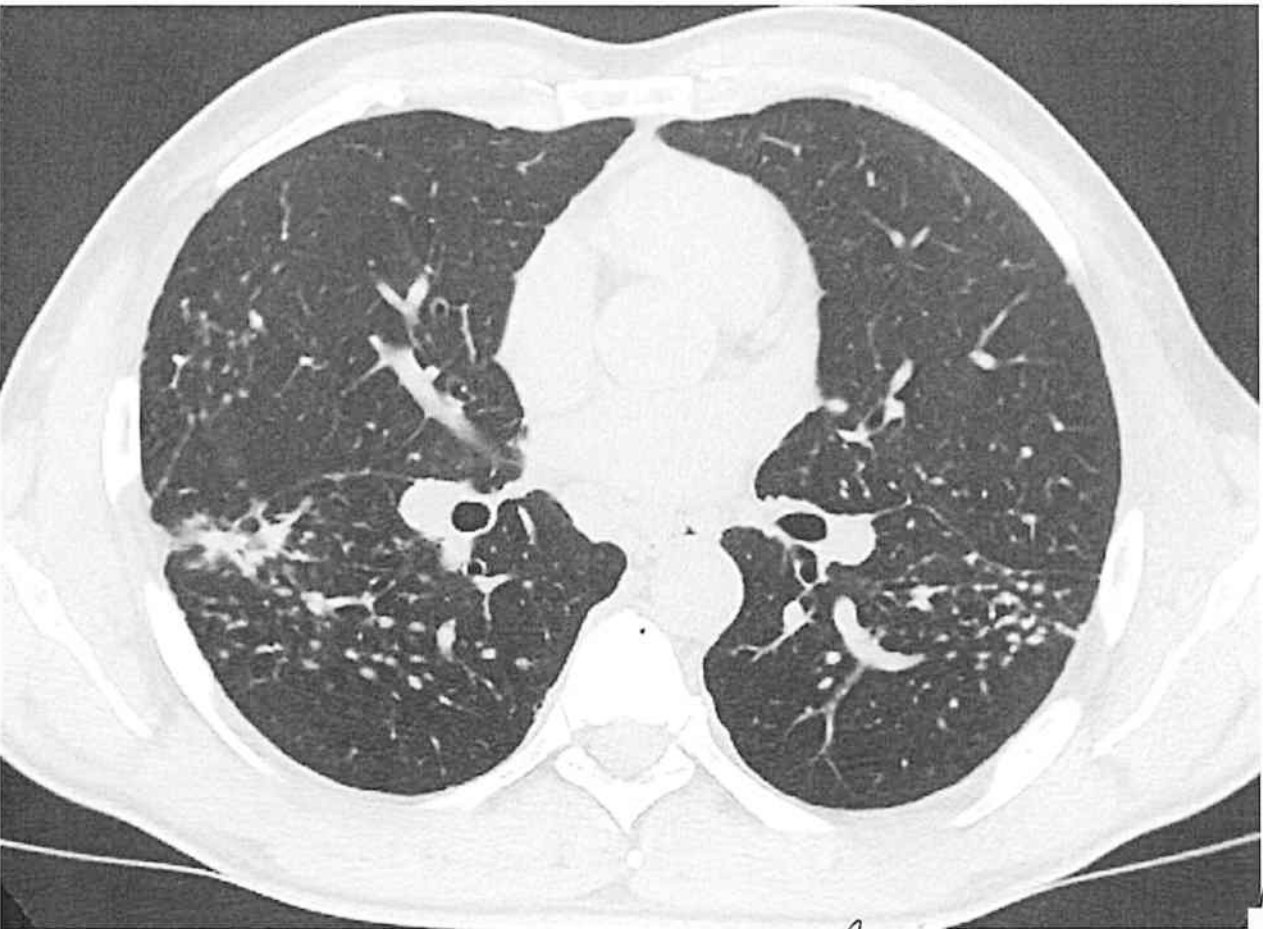
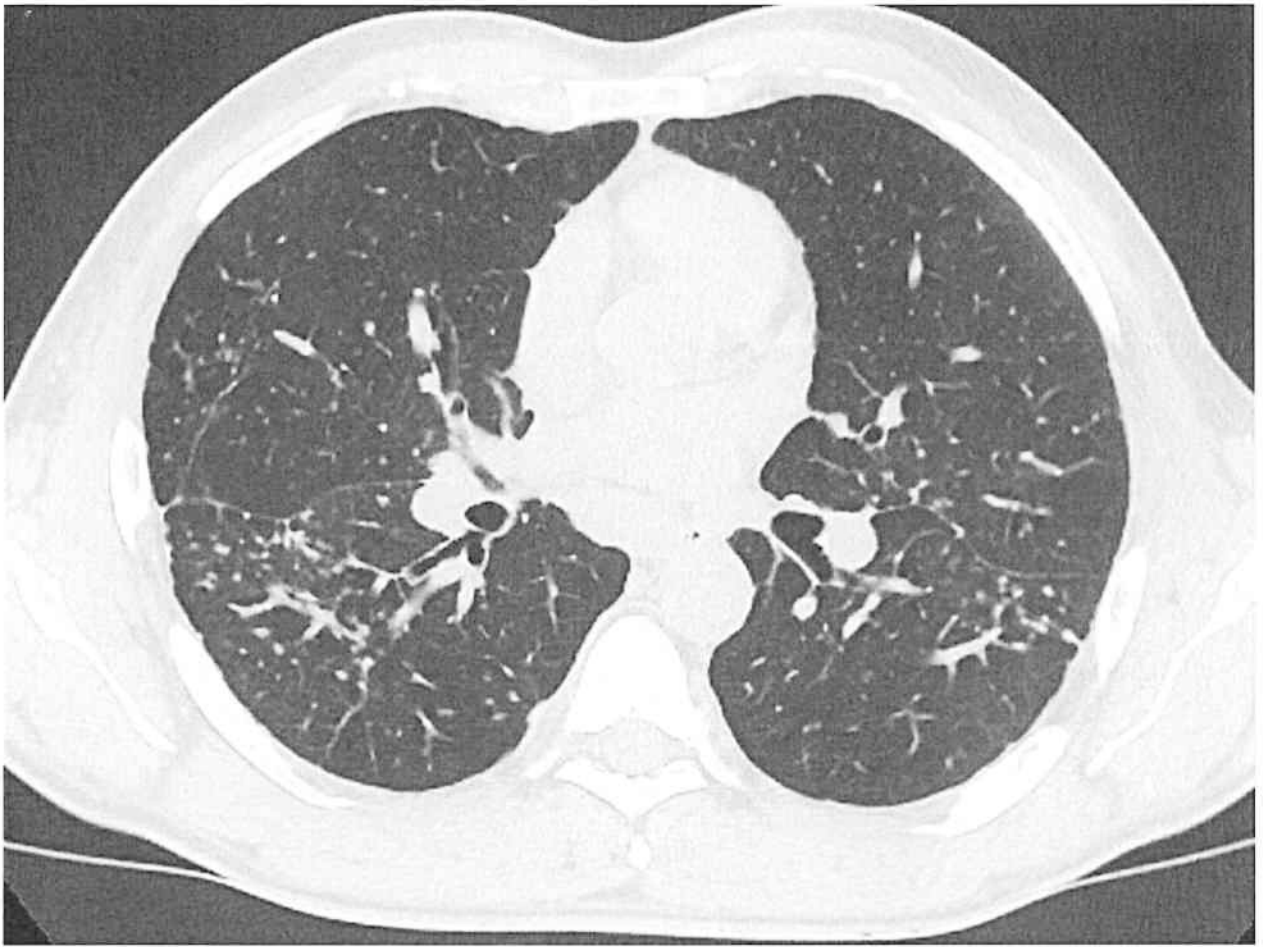

PROVA NON SORTEGGIATA

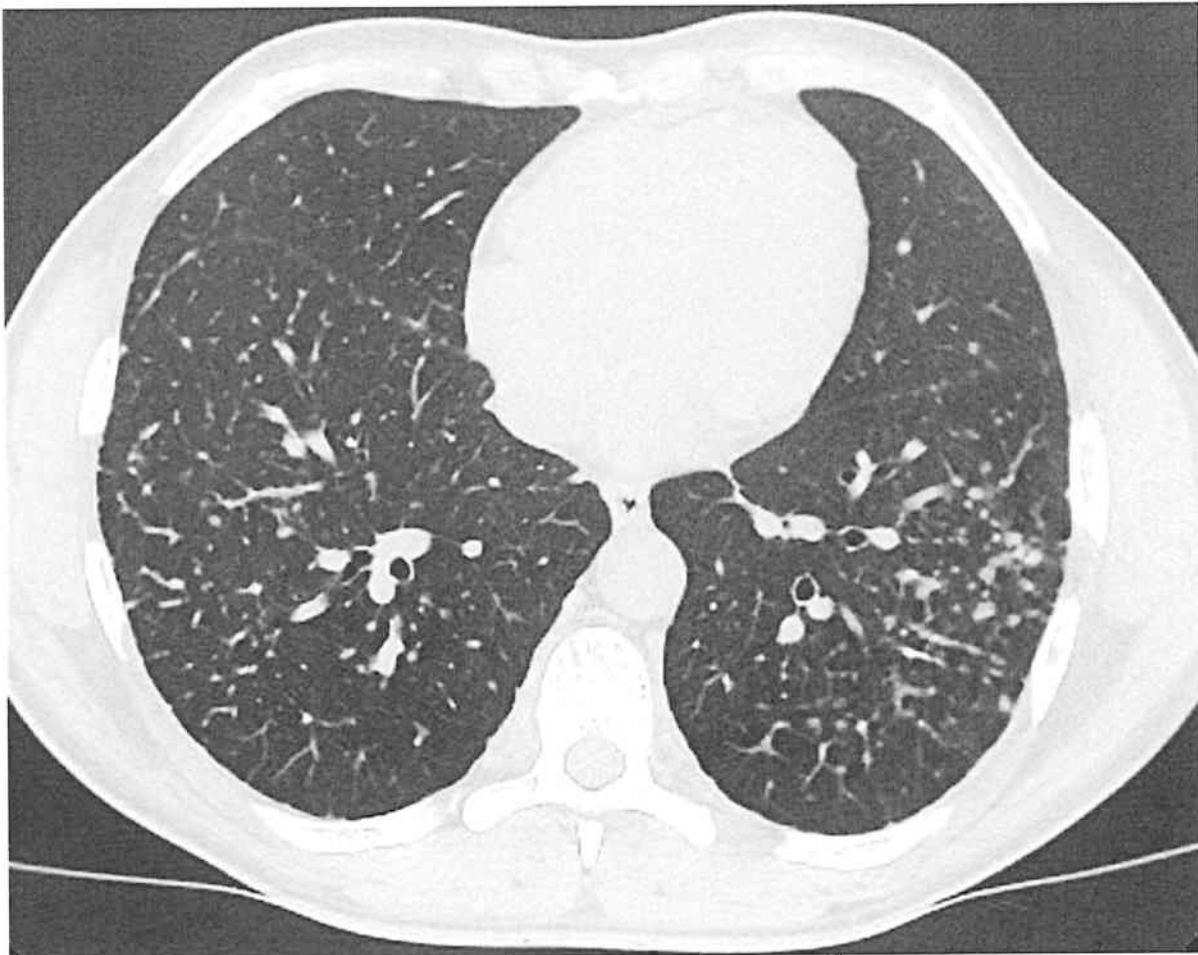

PROVA NOV SORTEGGIATA