



**CONCORSO PUBBLICO CONGIUNTO, PER TITOLI ED ESAMI, PER LA COPERTURA DI N. 3 POSTI A TEMPO INDETERMINATO NEL PROFILO PROFESSIONALE DI ORTOTTISTA – ASSISTENTE DI OFTALMOLOGIA – AREA DEI PROFESSIONISTI DELLA SALUTE E DEI FUNZIONARI, DI CUI N. 1 POSTO PER LE ESIGENZE DELL'AZIENDA USL DI BOLOGNA, N. 1 POSTO PER LE ESIGENZE DELL'IRCCS AZIENDA OSPEDALIERO UNIVERSITARIA DI BOLOGNA, POLICLINICO DI SANT'ORSOLA E N. 1 POSTO PER LE ESIGENZE DELL'AZIENDA OSPEDALIERO UNIVERSITARIA DI FERRARA.**

**PROVA PRATICA B**

1. Descrivere OCT

PROVA NON SORTEGGIATA 7





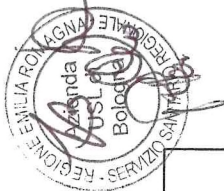

2. Descrivere schermo di Hess

**SCHEMA DI HESS  
DIAGNOSI**

O.S.

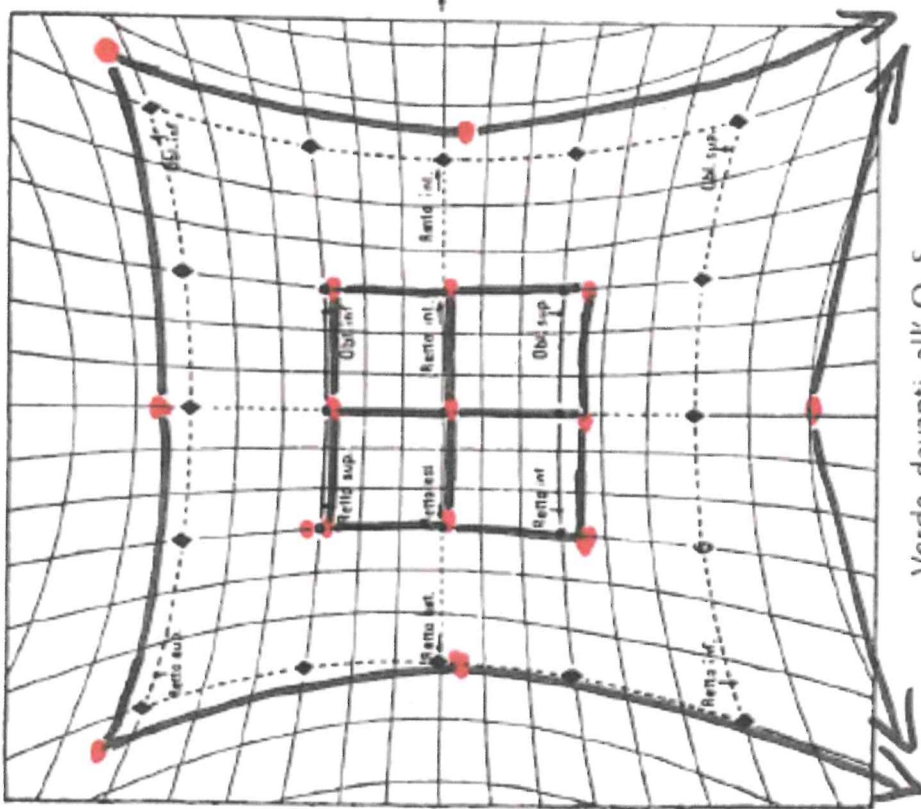

Verde davanti all' O. S.

O.D.

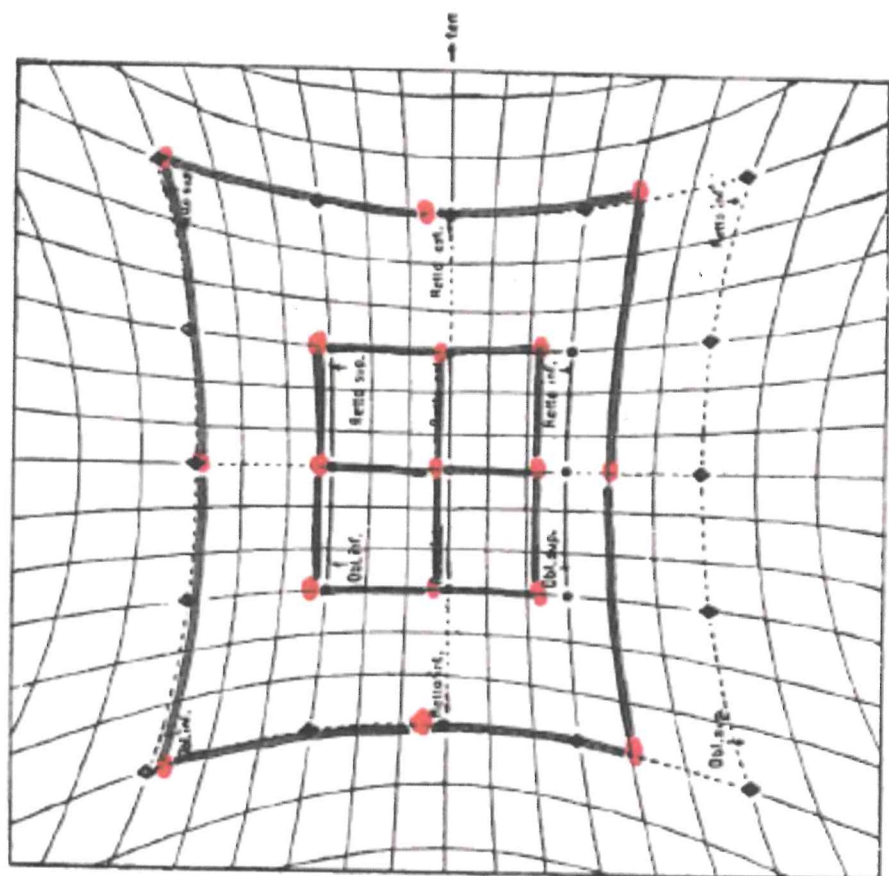

Verde davanti all' O. D.

PROVA NON SORTE GIUSTA 4

### 3. Descrivere il Campo Visivo

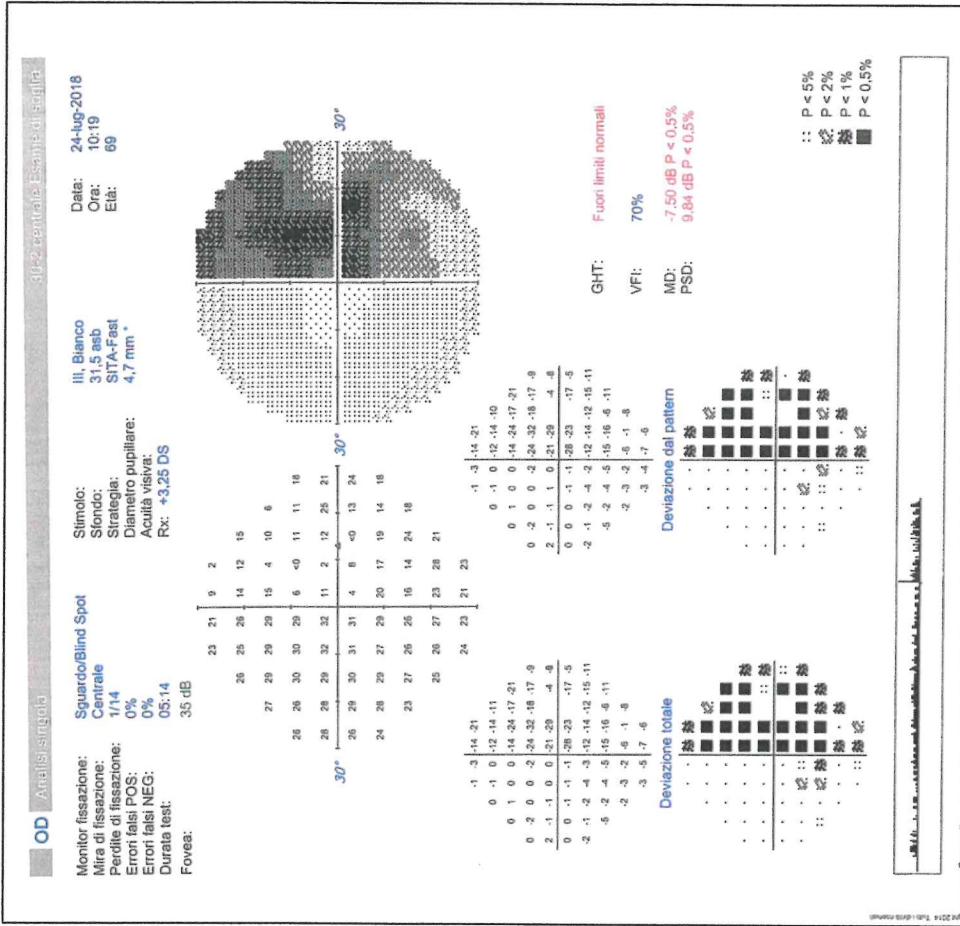
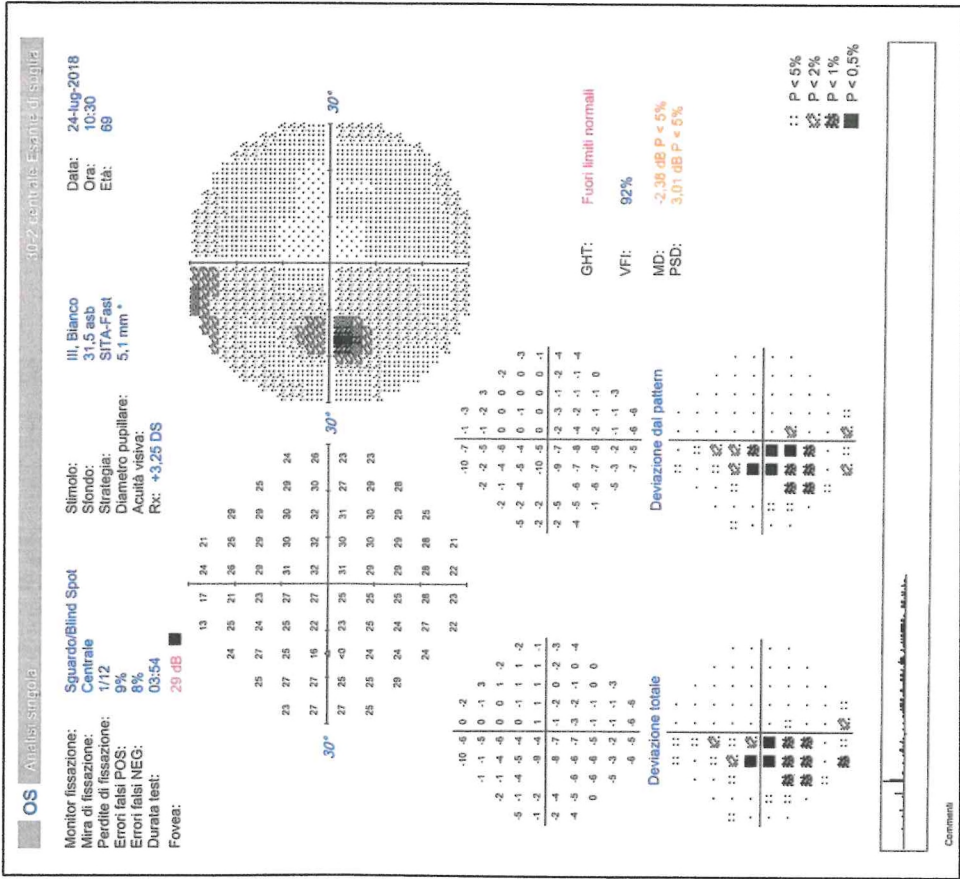

### 4. Il Test del filtro rosso nella valutazione della motilità oculare estrinseca

PROVA NON SOSTEGGIATA

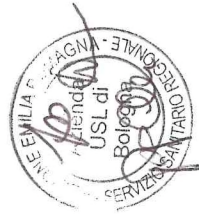

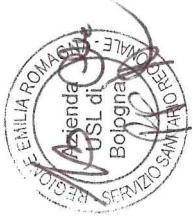

**CONCORSO PUBBLICO CONGIUNTO, PER TITOLI ED ESAMI, PER LA COPERTURA DI N. 3 POSTI A TEMPO INDETERMINATO NEL PROFILO PROFESSIONALE DI ORTOTTISTA – ASSISTENTE DI OFTALMOLOGIA – AREA DEI PROFESSIONISTI DELLA SALUTE E DEI FUNZIONARI, DI CUI N. 1 POSTO PER LE ESIGENZE DELL’AZIENDA USL DI BOLOGNA, N. 1 POSTO PER LE ESIGENZE DELL’IRCCS AZIENDA OSPEDALIERO UNIVERSITARIA DI BOLOGNA, POLICLINICO DI SANT’ORSOLA E N. 1 POSTO PER LE ESIGENZE DELL’AZIENDA OSPEDALIERO UNIVERSITARIA DI FERRARA.**

**PROVA PRATICA C**

1. Descrivere OCT

PROVA NON SORTEGGIATA 9 lu



IR 30° ART [HS]

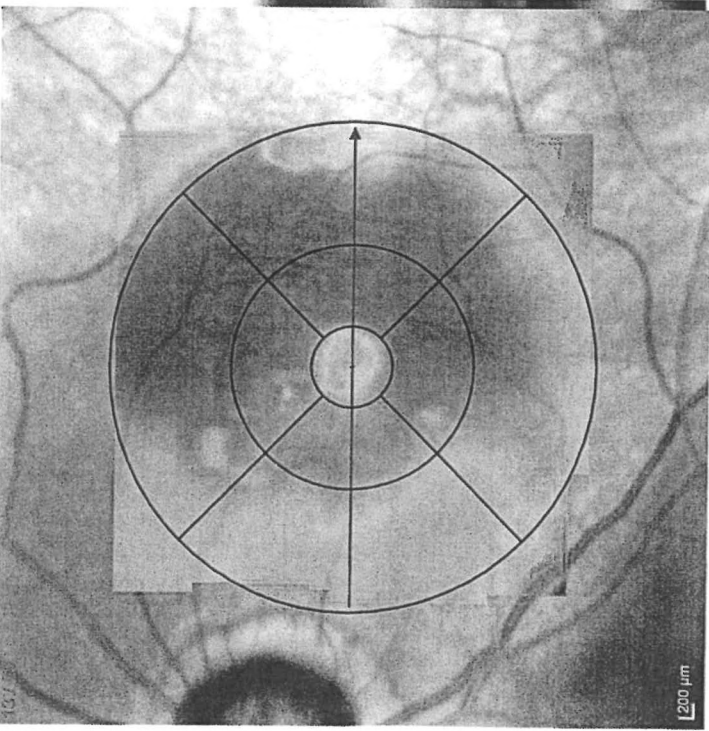

Vol [mm<sup>3</sup>] 10.43

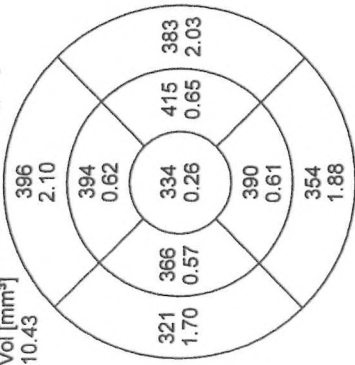

Center: 291 µm  
 Central Min: 286 µm  
 Central Max: 388 µm  
 Circle Diameters: 1, 3, 6 mm ETDRS

OCT 20° (5.8 mm) ART (9) C: 16 [HS]

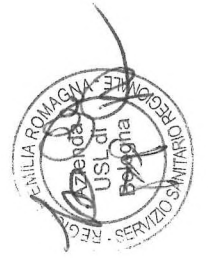
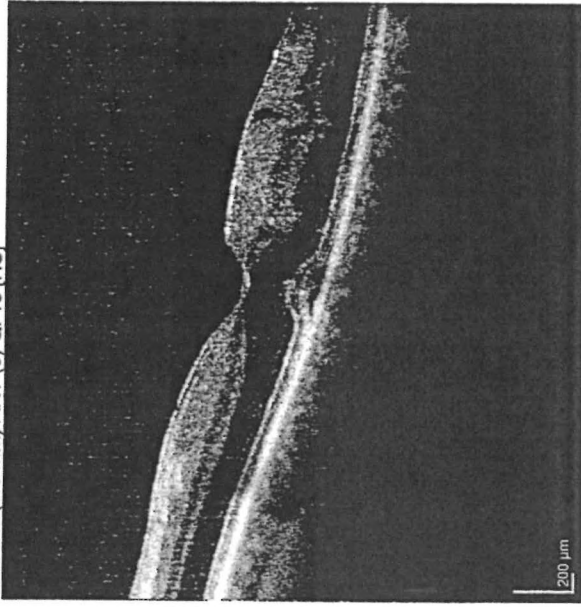

PROVA NON SORTEGGIATA

2. Descrivere schermo di Hess

## SCHEMA DI HESS DIAGNOSI

O.S.

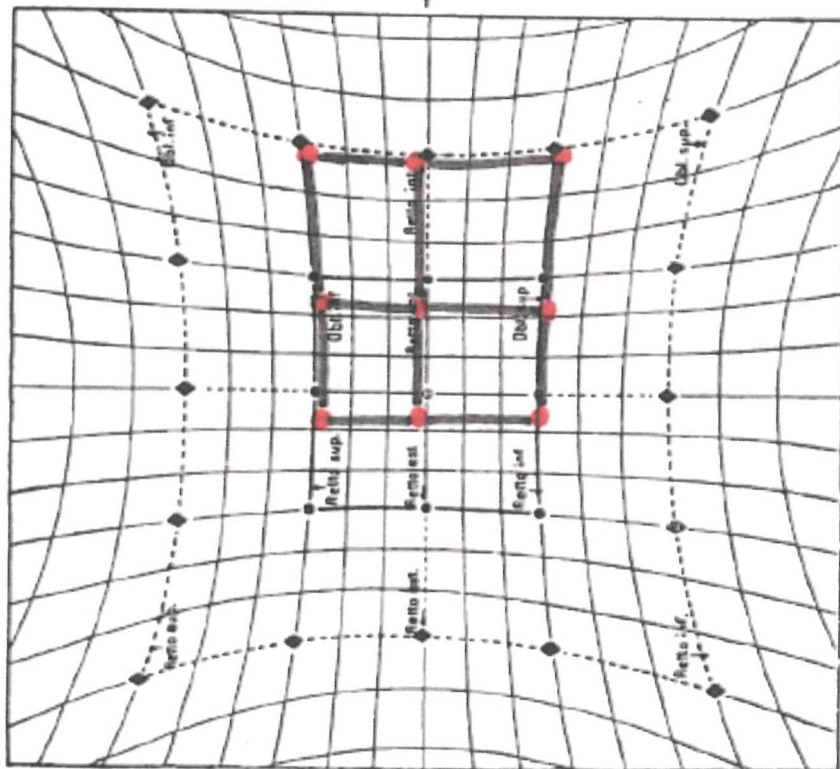

Verde davanti all' O. S.

O.D.

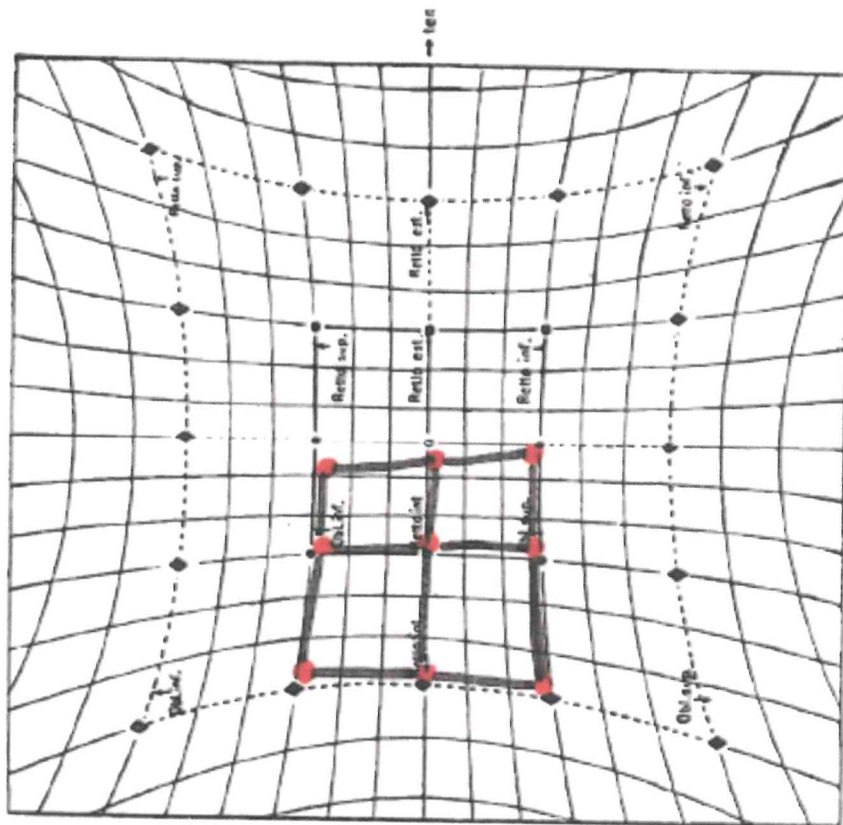

Verde davanti all' O. D.

PROVA NON SOSTEGGIATA



### 3. Descrivere il Campo Visivo

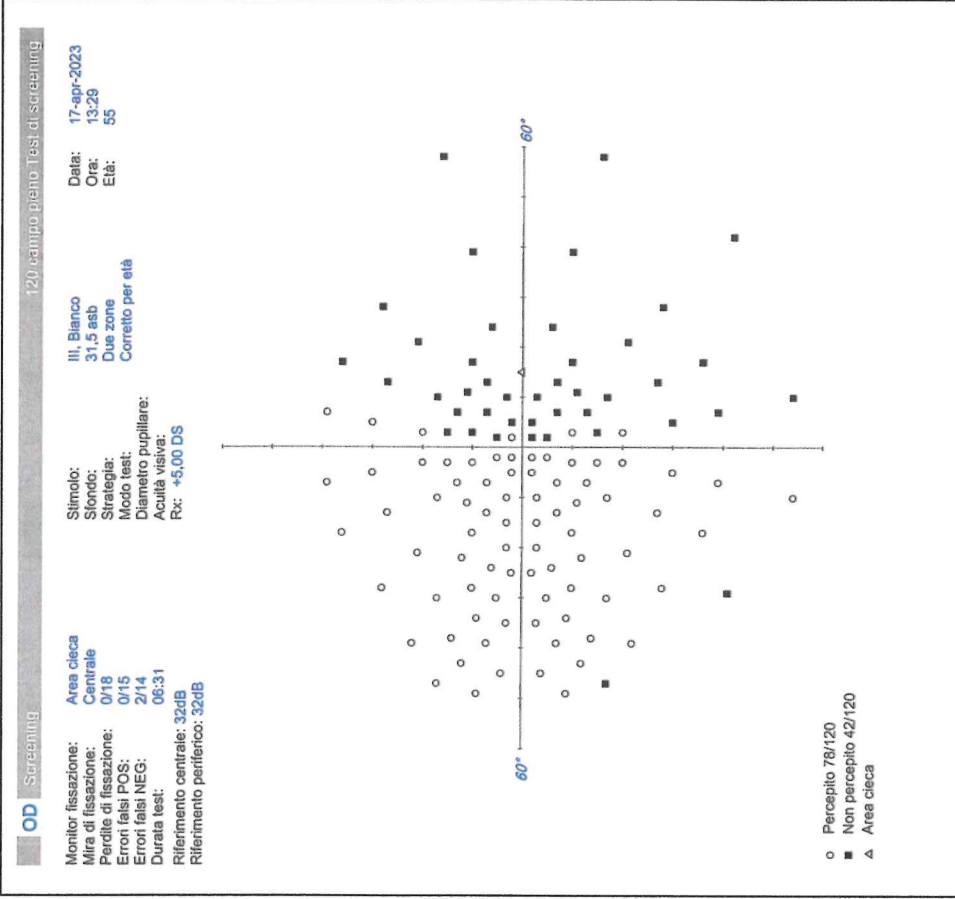
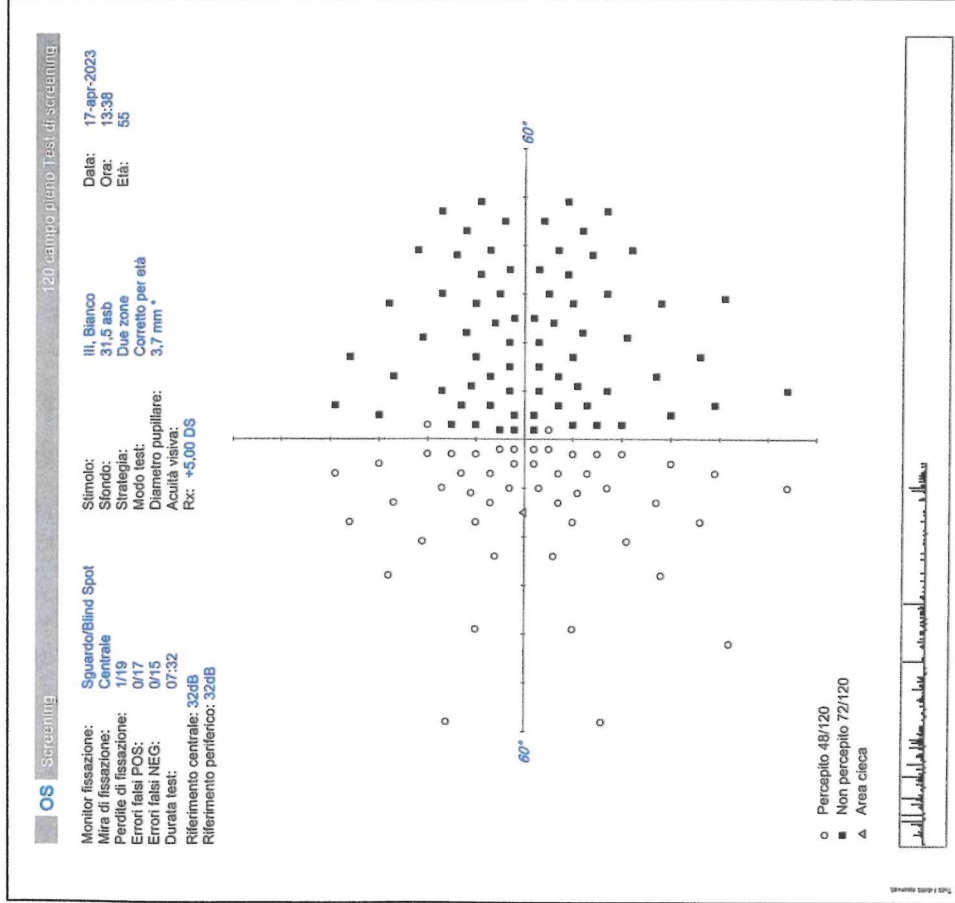

### 4. La valutazione ortottica nei primi 12 mesi di vita del bambino

PROVA NON SORTEGGIATA gi... el