



**CONCORSO PUBBLICO CONGIUNTO, PER TITOLI ED ESAMI, PER LA COPERTURA DI N. 3 POSTI A TEMPO INDETERMINATO NEL PROFILO PROFESSIONALE DI ORTOTTISTA – ASSISTENTE DI OFTALMOLOGIA – AREA DEI PROFESSIONISTI DELLA SALUTE E DEI FUNZIONARI, DI CUI N. 1 POSTO PER LE ESIGENZE DELL’AZIENDA USL DI BOLOGNA, N. 1 POSTO PER LE ESIGENZE DELL’IRCCS AZIENDA OSPEDALIERO UNIVERSITARIA DI BOLOGNA, POLICLINICO DI SANT’ORSOLA E N. 1 POSTO PER LE ESIGENZE DELL’AZIENDA OSPEDALIERO UNIVERSITARIA DI FERRARA.**

**PROVA PRATICA A**

- 1. Descrivere OCT

PROVA SORTEGGIATA per *med*

OCT 30° (8.6 mm) ART (10) Q. 21 [HS]

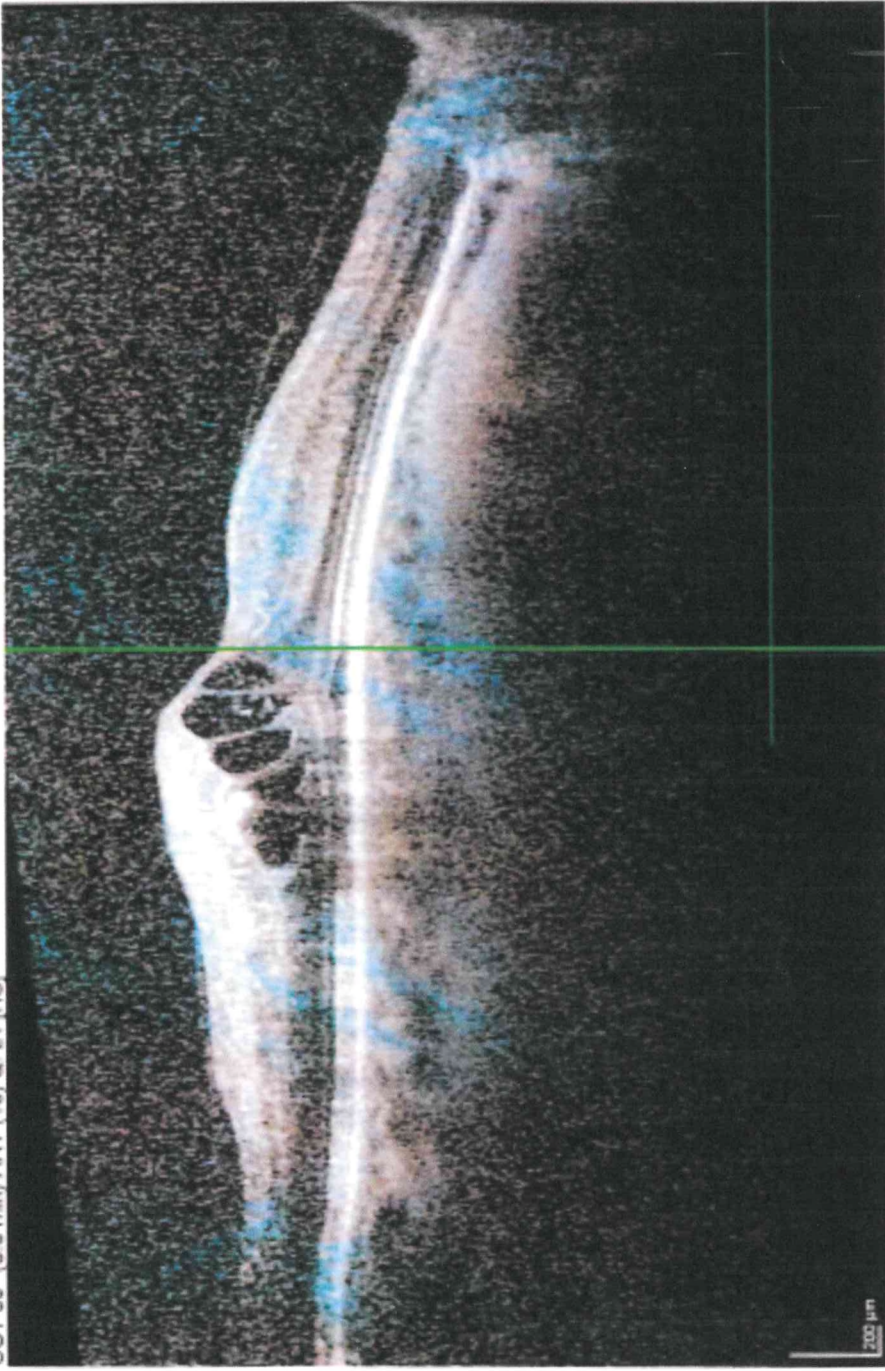

IR 30° ART [HS]

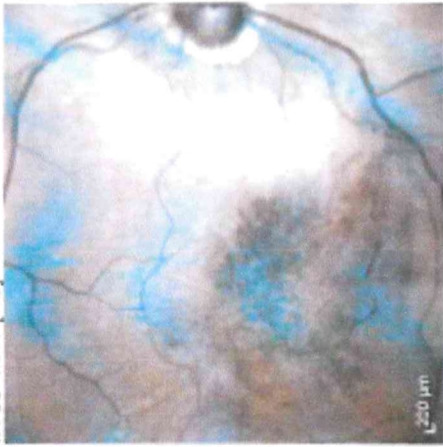

PROVA SORTEGGIATA G<sub>1</sub> U

2. Descrivere schermo di Hess

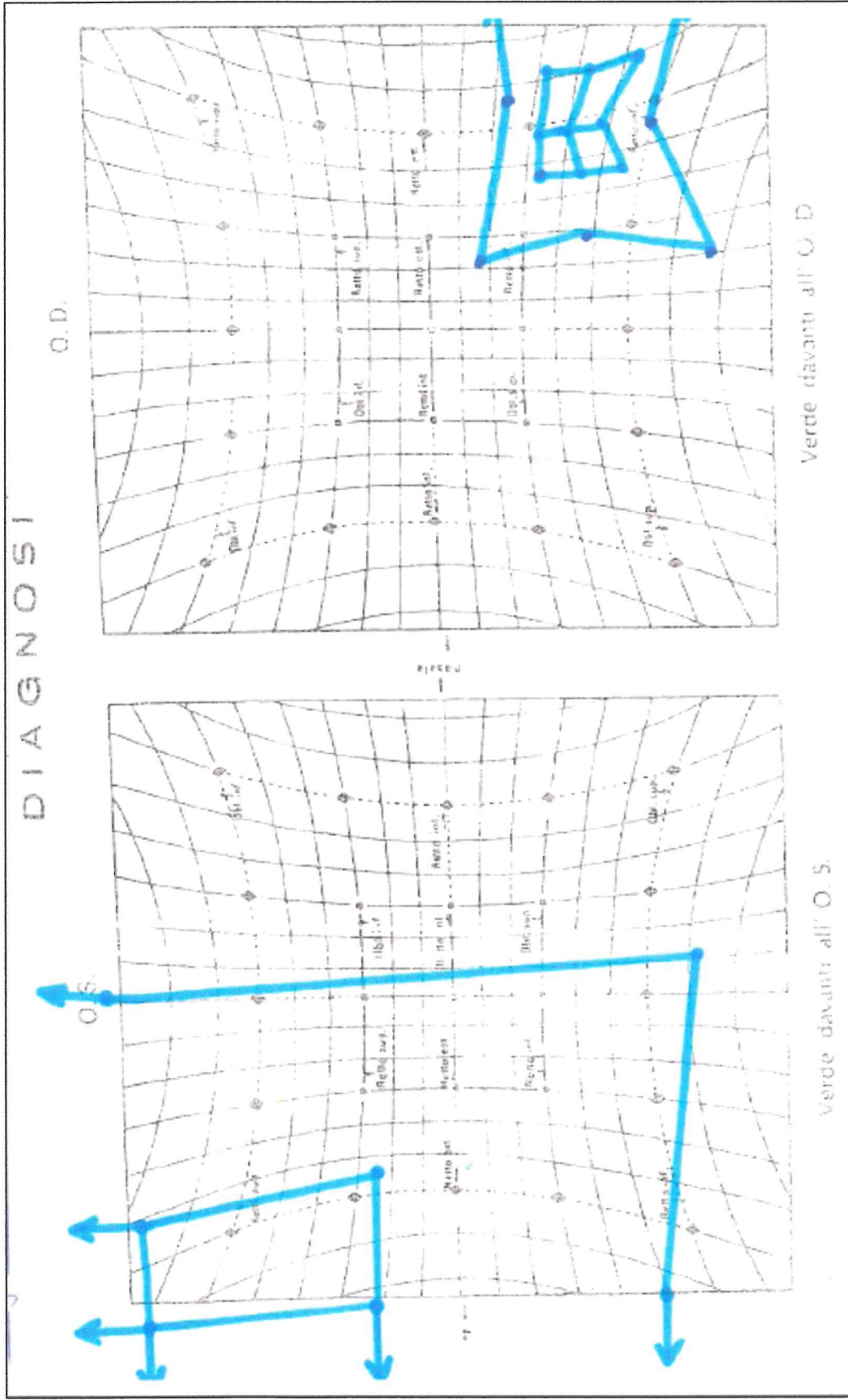

PROVA SOTTILEGGIATA 9. 11. 20

### 3. Descrivere il Campo Visivo

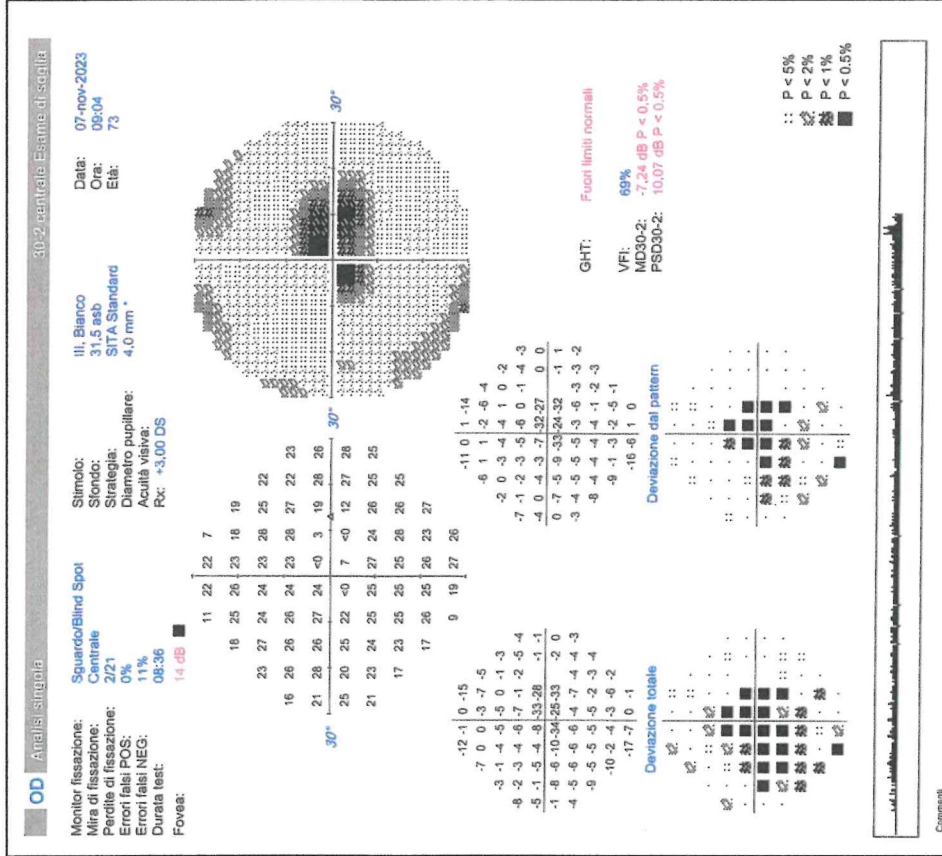
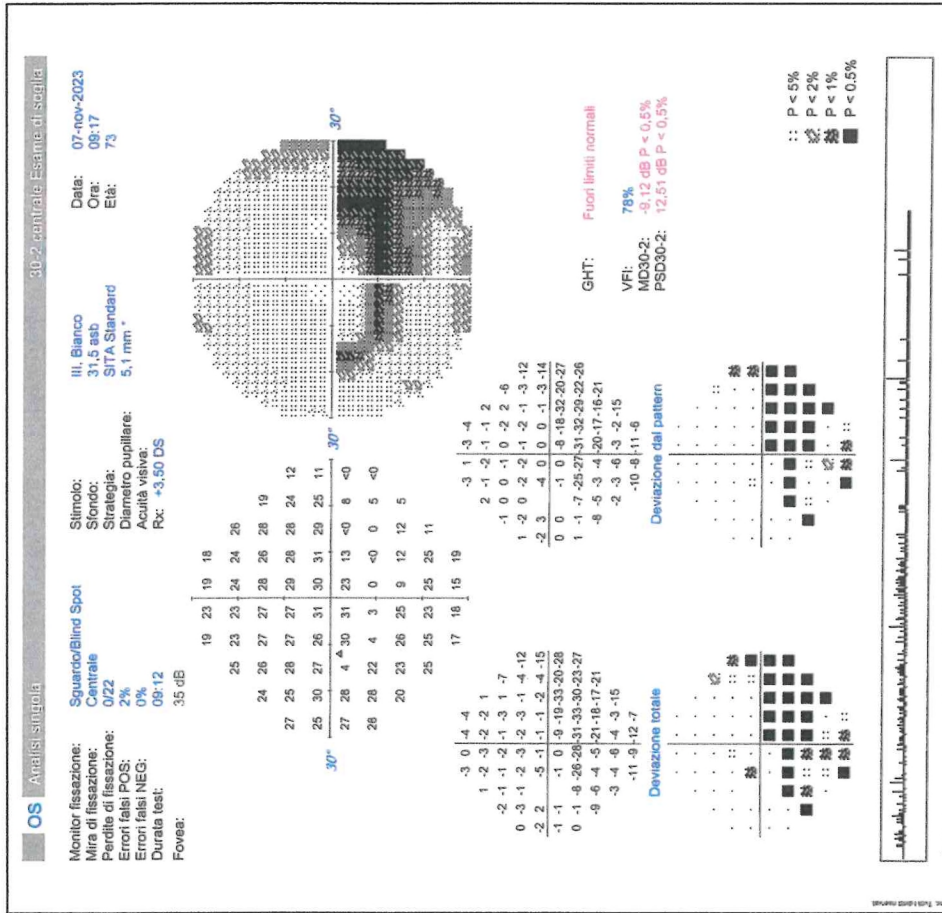

### 4. Test per differenziare una ortoforia da una ortotropia o da un microstrabismo

PROVA SORTEGGIATA

