

**CONCORSO PUBBLICO, PER TITOLI ED ESAMI, PER LA COPERTURA DI N.
1 POSTO A TEMPO INDETERMINATO DI DIRIGENTE MEDICO NELLA DISCIPLINA
DI MEDICINA E CHIRURGIA D'ACCETTAZIONE E D'URGENZA**

**PER LE SPECIFICHE ESIGENZE DELL'OSPEDALE DI PORRETTA TERME E
DELL'OSPEDALE DI VERGATO DELL'AZIENDA USL DI BOLOGNA**

TRACCE PROVA SCRITTA

Prova scritta n. 1: LA RETE IMA

Prova scritta n. 2: LA SEPSI

Prova scritta n. 3: RETE STROKE

CRITERI DI VALUTAZIONE PROVA SCRITTA

Ai sensi dell'art. 26 del D.P.R. 483/97, la prova scritta consisterà in una *"relazione su caso clinico simulato o su argomenti inerenti alla disciplina messa a concorso o soluzione di una serie di quesiti a risposta sintetica inerenti alla disciplina stessa"*.

Ciascun elaborato sarà esaminato dalla commissione al completo e valutato mediante attribuzione di un punteggio compreso tra 0 e 30 sulla base dei seguenti criteri:

- capacità del candidato di inquadrare l'argomento;
- correttezza e completezza nella trattazione dell'argomento;
- capacità di sintesi e chiarezza espositiva.

I punteggi saranno attribuiti con voti palesi e, nel caso di valutazioni differenti, il punteggio dell'elaborato sarà quello risultante dalla media dei voti espressi dai commissari.

Ai sensi dell'art. 14, 1° comma, del D.P.R. 483/97, il superamento della prova scritta è subordinato al raggiungimento di una valutazione di sufficienza, pari ad almeno 21/30.

TRACCE PROVA PRATICA

Prova pratica n. 1: VEDI ALLEGATO

Prova pratica n. 2: VEDI ALLEGATO

Prova pratica n. 3: VEDI ALLEGATO

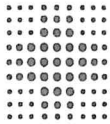

SERVIZIO SANITARIO REGIONALE
EMILIA-ROMAGNA
Azienda Unità Sanitaria Locale di Bologna

Istituto delle Scienze Neurologiche
Istituto di Ricovero e Cura a Carattere Scientifico

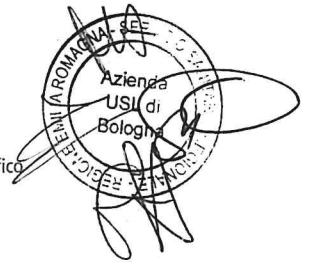

All.to n. 2

CONCORSO PUBBLICO, PER TITOLI ED ESAMI, PER LA COPERTURA DI N. 1 POSTO A TEMPO
INDETERMINATO NEL PROFILO PROFESSIONALE DI DIRIGENTE MEDICO DI MEDICINA E CHIRURGIA
D'ACCETTAZIONE E D'URGENZA PER LE SPECIFICHE ESIGENZE DELL'OSPEDALE DI PORRETTA TERME E
DELL'OSPEDALE DI VERGATO DELL'AZIENDA USL DI BOLOGNA

(emesso con determinazione n. 2852 del 28/12/2021)

PROVA PRATICA N. 1

PROVA SORTEGGIATA

Alemeda Spina

CASO 1

PROVA SORTIF GRADIA

Alethe ERCA

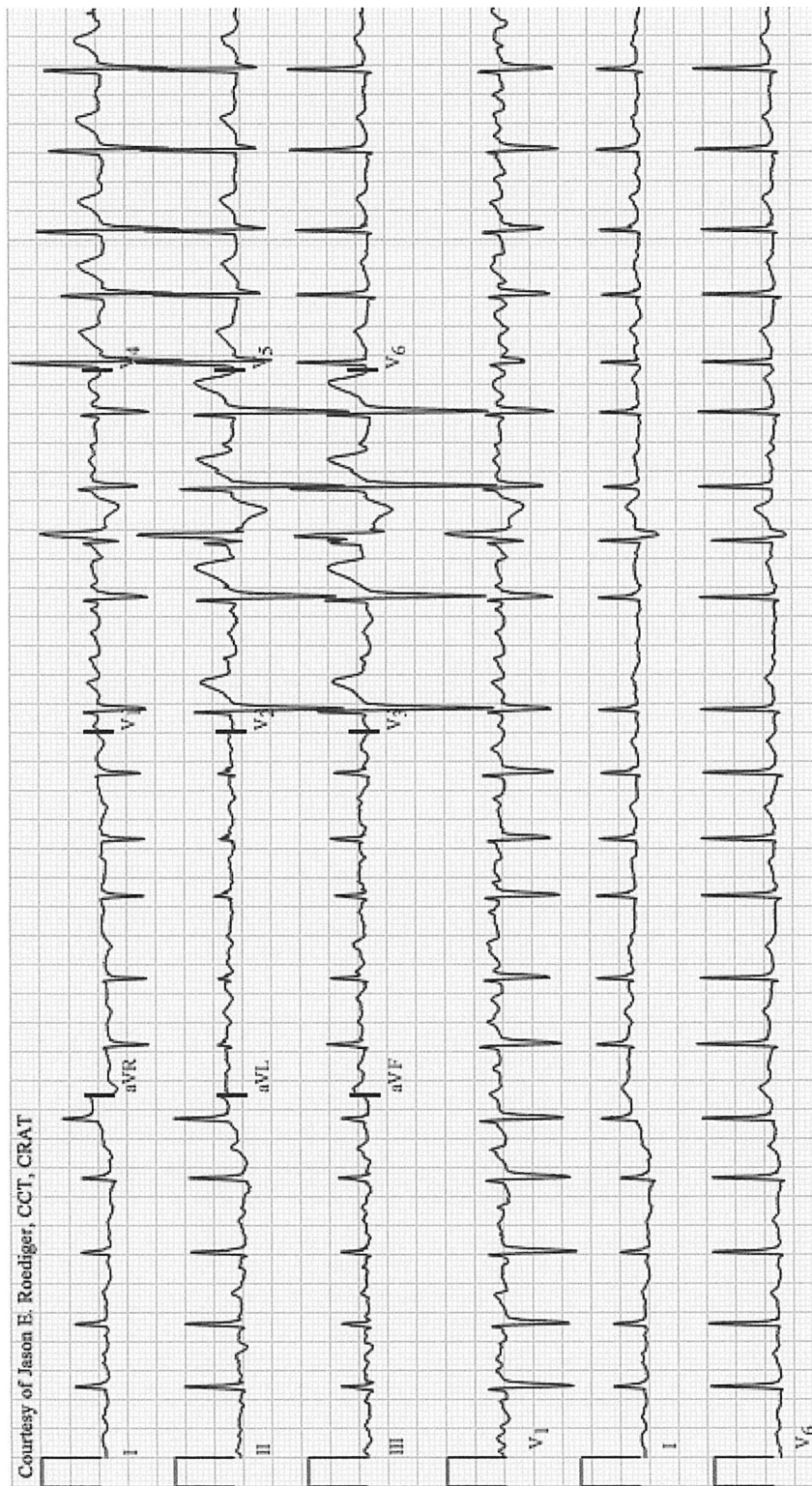

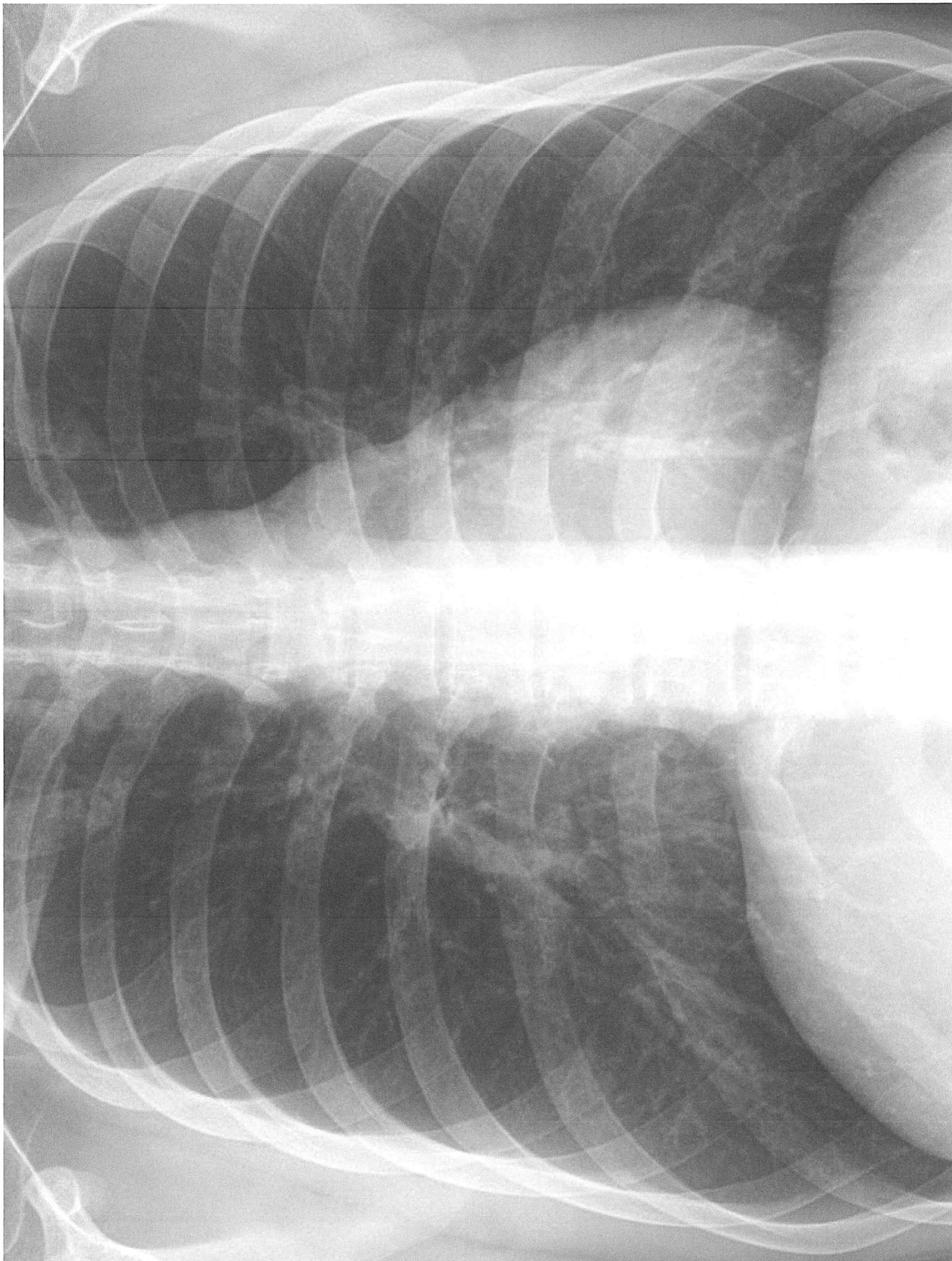

Z OSV > PROVA SORTEGGIATA
NOV. 1. 2000 S. 200 = VIA  N RA

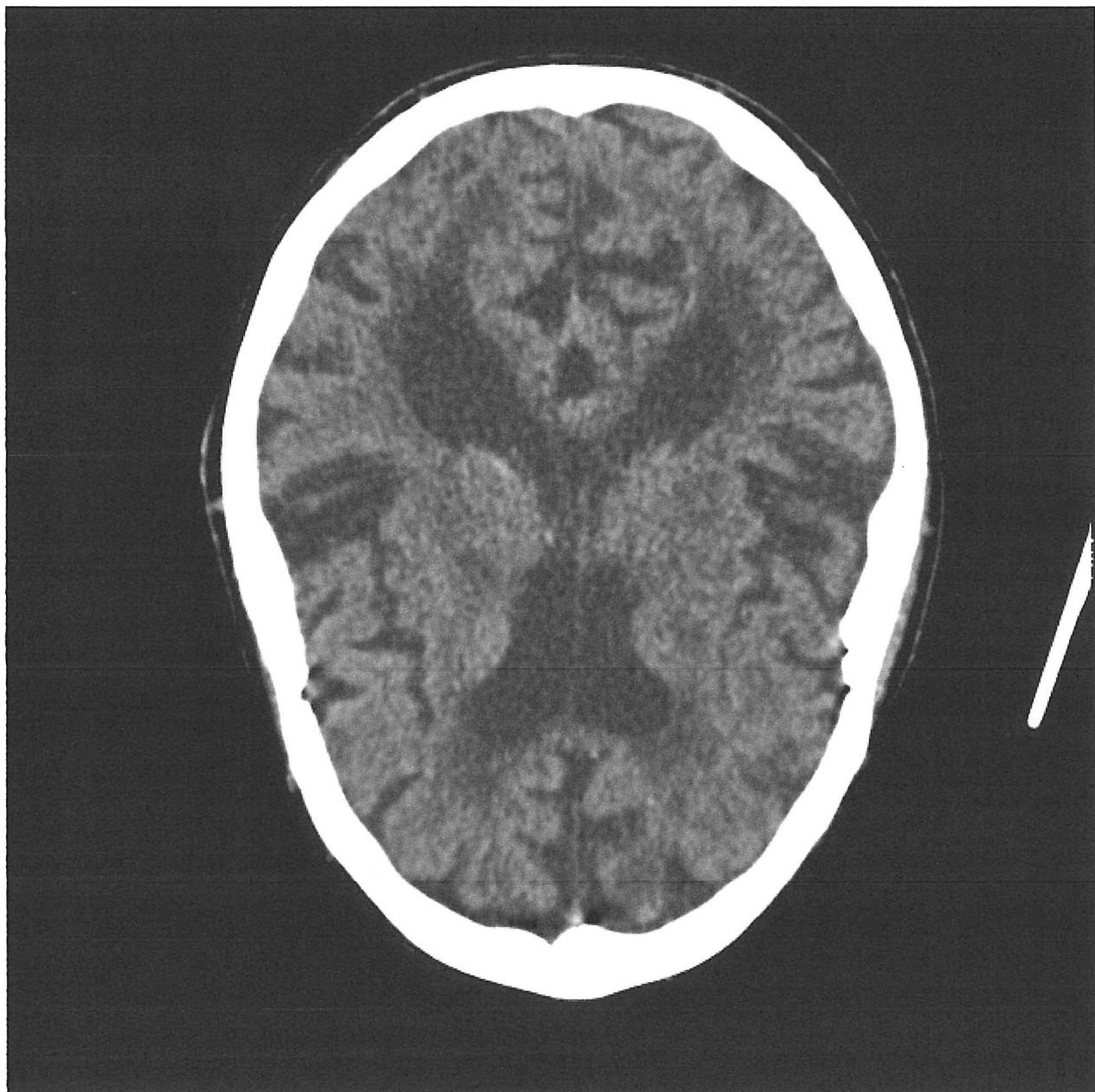

CASO 1

PROVA SORTEGGIATA
A CHI... FORN...

alt  N SA

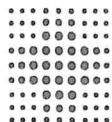

SERVIZIO SANITARIO REGIONALE
EMILIA-ROMAGNA
Azienda Unità Sanitaria Locale di Bologna

Istituto delle Scienze Neurologiche
Istituto di Ricovero e Cura a Carattere Scientifico



All.to n. 2

CONCORSO PUBBLICO, PER TITOLI ED ESAMI, PER LA COPERTURA DI N. 1 POSTO A TEMPO
INDETERMINATO NEL PROFILO PROFESSIONALE DI DIRIGENTE MEDICO DI MEDICINA E CHIRURGIA
D'ACCETTAZIONE E D'URGENZA PER LE SPECIFICHE ESIGENZE DELL'OSPEDALE DI PORRETTA TERME E
DELL'OSPEDALE DI VERGATO DELL'AZIENDA USL DI BOLOGNA

(emesso con determinazione n. 2852 del 28/12/2021)

PROVA PRATICA N. 2

PROVA NON SORTEGGIATA

Antonio Pella

CASO 2

PRIVATA NON SOSTITUISCE

APRILE

DR. [Signature]

[Signature]

[Signature]

[Signature]

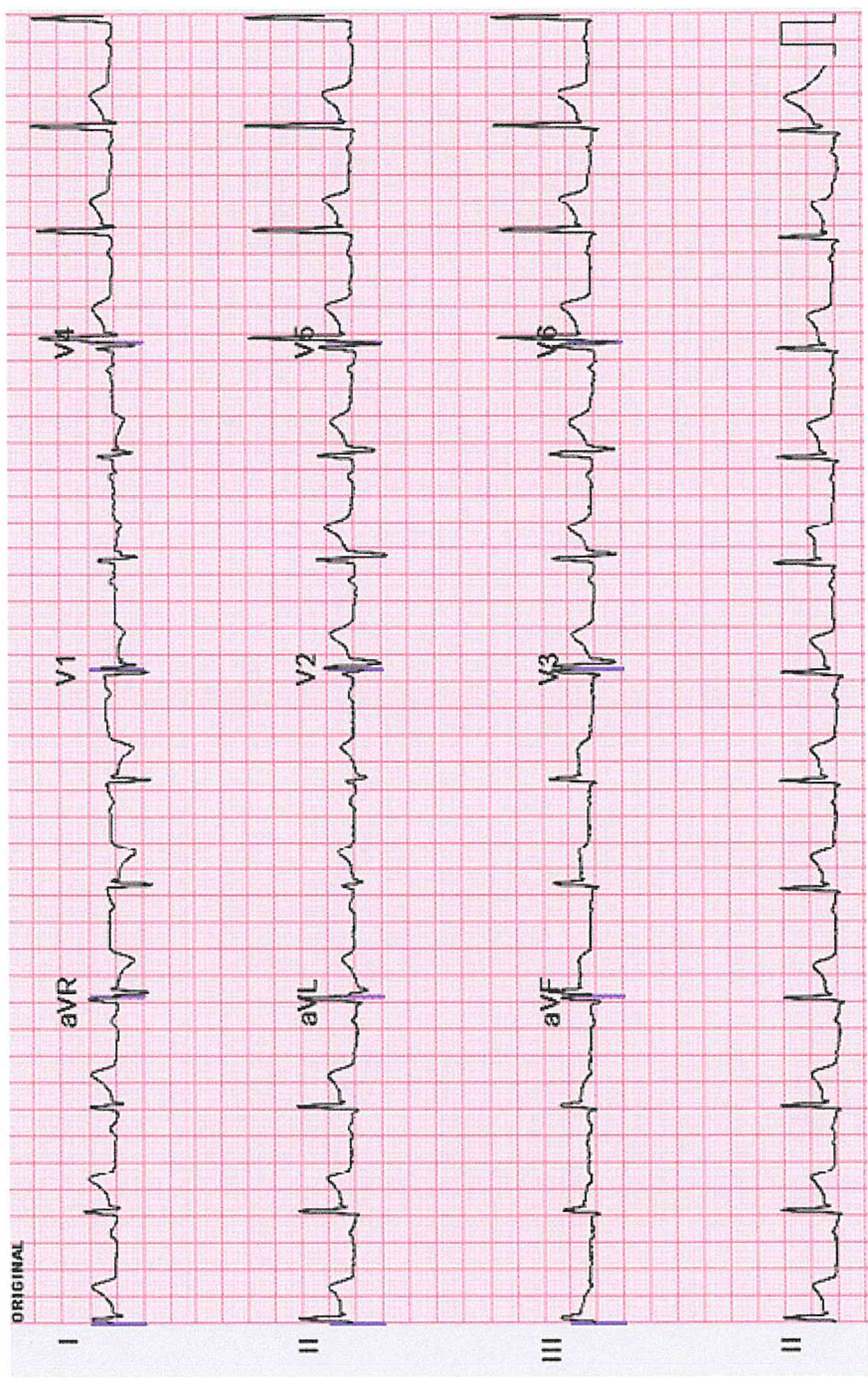

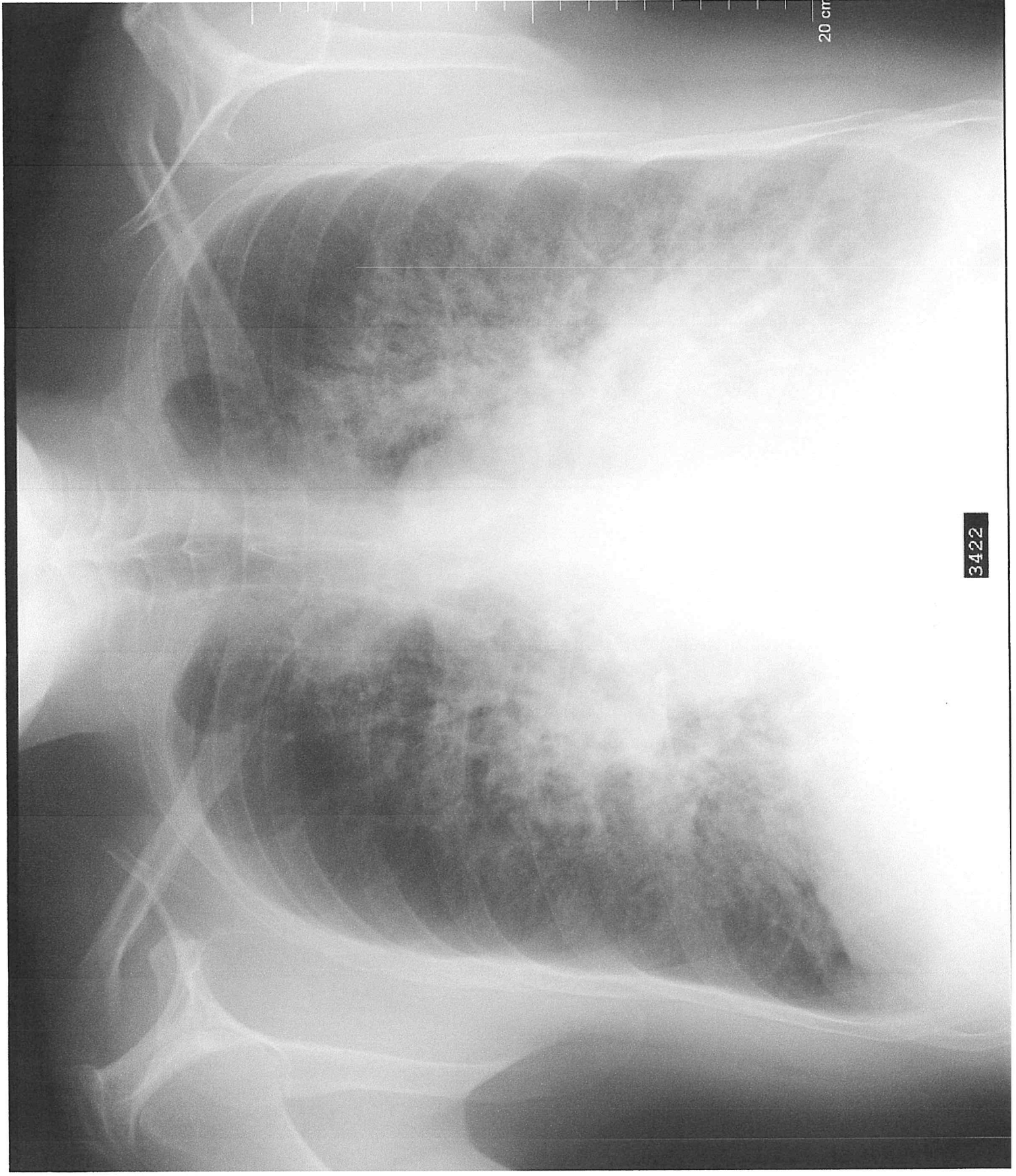

CASO 2

PAZVA NON SORTEE-100

AD. 1

Handwritten signature

Handwritten signature

Handwritten signature

Handwritten signature

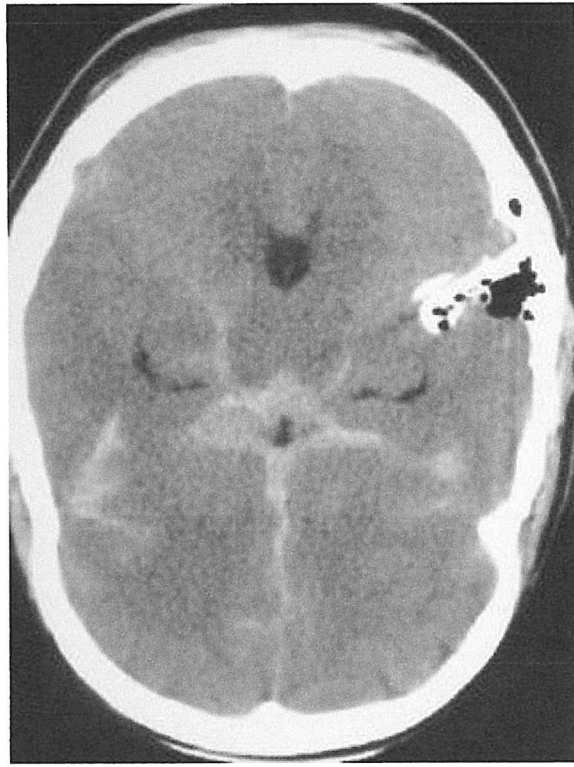

CASO 2

PROVA NON SOSTEFERATA

10/01/1

10/01/1

MA  SA

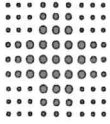

SERVIZIO SANITARIO REGIONALE
EMILIA-ROMAGNA
Azienda Unità Sanitaria Locale di Bologna

Istituto delle Scienze Neurologiche
Istituto di Ricovero e Cura a Carattere Scientifico



All.to n. 2

CONCORSO PUBBLICO, PER TITOLI ED ESAMI, PER LA COPERTURA DI N. 1 POSTO A TEMPO INDETERMINATO NEL PROFILO PROFESSIONALE DI DIRIGENTE MEDICO DI MEDICINA E CHIRURGIA D'ACCETTAZIONE E D'URGENZA PER LE SPECIFICHE ESIGENZE DELL'OSPEDALE DI PORRETTA TERME E DELL'OSPEDALE DI VERGATO DELL'AZIENDA USL DI BOLOGNA

(emesso con determinazione n. 2852 del 28/12/2021)

PROVA PRATICA N. 3

PROVA NON SOSTERRIBILE

Dr. ...

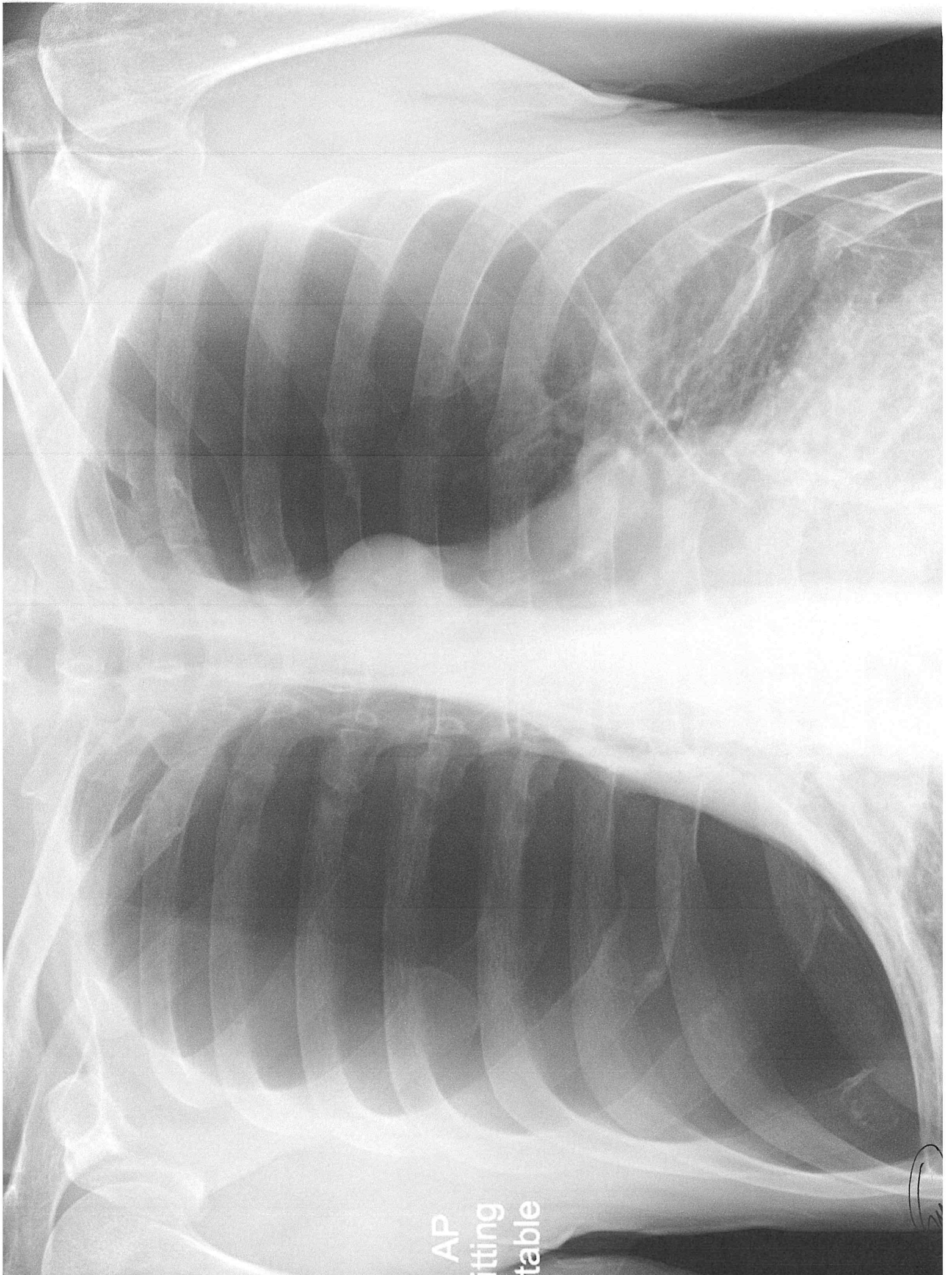

AP
Sitting
Portable

PROVA NON CORREGGIATA

Apri 12 2000

1000

Handwritten mark

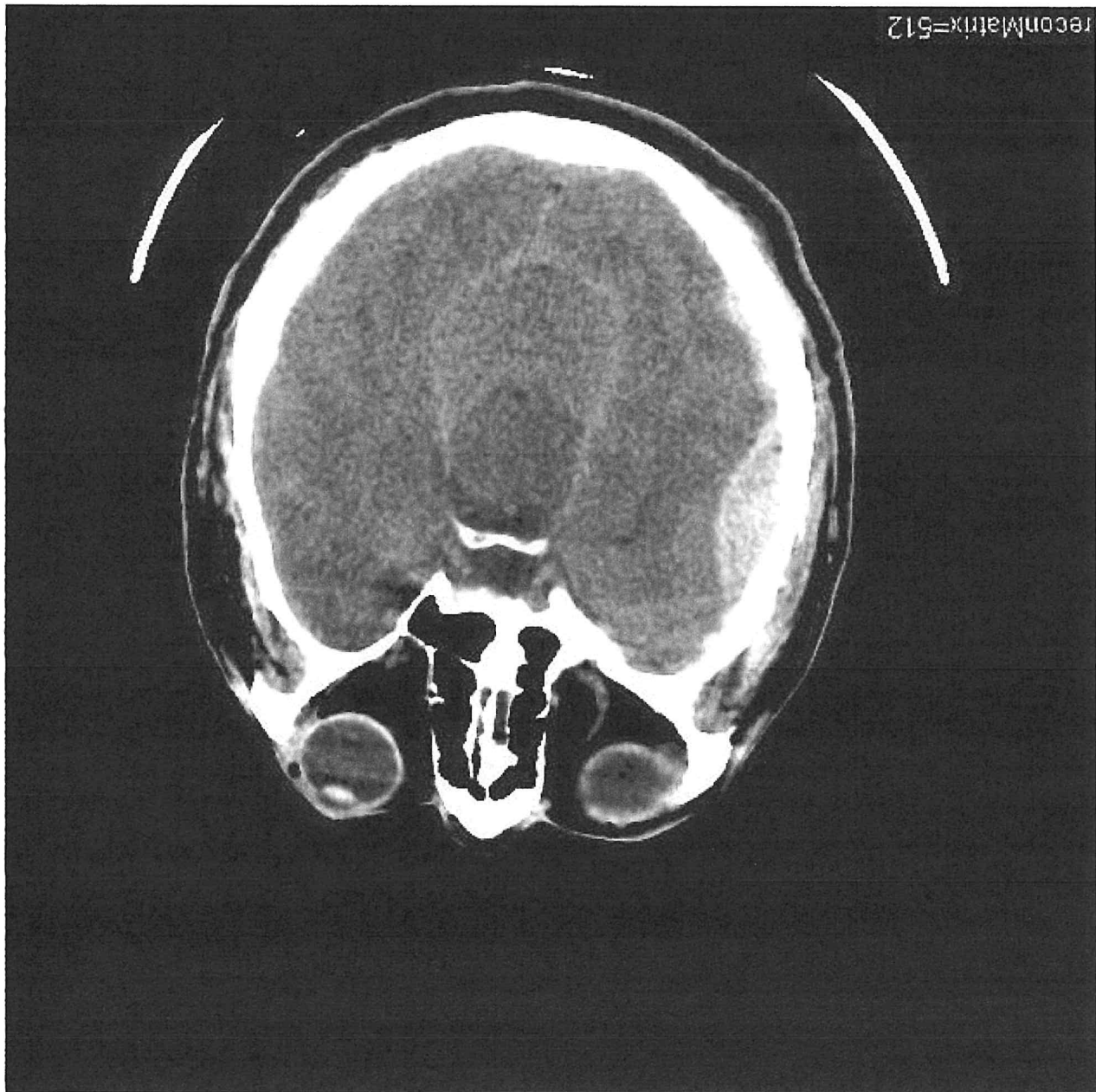

410 3

PROVA NON SOSTEGGIATA

Aluoha 





CRITERI DI VALUTAZIONE PROVA PRATICA

Ai sensi dell'art. 26 del D.P.R. 483/97 la prova verterà *“su tecniche e manualità peculiari della disciplina messa a concorso. La prova pratica deve comunque essere anche illustrata schematicamente per iscritto”*

Le prove saranno valutate dalla commissione, la quale attribuirà a ciascun partecipante un voto compreso tra 0 e 30 sulla base della correttezza della risposta, della completezza e della chiarezza dell'esposizione e della padronanza dell'argomento dimostrate dal concorrente nel corso dell'esame ed in particolare nell'inquadramento del caso clinico in oggetto.

I punteggi saranno attribuiti con voti palesi e, nel caso di valutazioni differenti, il punteggio dell'esame sarà quello risultante dalla media dei voti espressi dai commissari.

Ai sensi dell'art. 14, 1° comma, del D.P.R. 483/97, il superamento della prova pratica è subordinato al raggiungimento di una valutazione di sufficienza, pari ad almeno 21/30.

TRACCE PROVA ORALE

1 GESTIONE DEL TRAUMA CRANICO LIEVE

2 STRATIFICAZIONE DEL RISCHIO DEL DOLORE TORACICO

3 GESTIONE DELLA CRISI ASMATICA IN PRONTO SOCCORSO

CRITERI DI VALUTAZIONE PROVA ORALE

L'esame verterà *“sulle materie inerenti alla disciplina a concorso nonché sui compiti connessi alla funzione da conferire”*.

Al termine di ogni prova la commissione attribuirà un punteggio compreso tra 0 e 20 sulla base della correttezza della risposta, chiarezza espositiva, capacità di sintesi, conoscenze dimostrate nella trattazione dell'argomento dimostrata dal candidato nel corso della prova d'esame.

I punteggi saranno attribuiti con voti palesi e, nel caso di valutazioni differenti da parte dei commissari, il punteggio attribuito sarà dato dalla media aritmetica dei voti attribuiti dai singoli componenti.

Ai sensi dell'art. 14, 2° comma, del D.P.R. 483/97, il superamento della prova è subordinato al raggiungimento di una valutazione di sufficienza, pari ad almeno 14/20.