



**Avviamento a selezione presso la Pubblica Amministrazione per n. 2 posti nel  
profilo professionale di OPERATORE TECNICO TIPOGRAFO a tempo indeterminato  
– AZIENDA USL DI BOLOGNA**

**ALLEGATO N. 1**

**NOME E COGNOME** \_\_\_\_\_

**PROVA PRATICA DI IDONEITA' N. 2**

In base ai due prototipi forniti in visione, il candidato illustri la lavorazione (indicando il materiale utilizzato e il formato) per l'esecuzione del prodotto, indicando gli eventuali errori riscontrati e la soluzione da adottare.

**RISPOSTA:**

---

---

---

---

---

---

---

---

---

---

**FIRMA** \_\_\_\_\_

PROVA NON SORTEGGIATA

\_\_\_\_\_

+ Prestica L

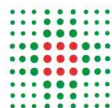

SERVIZIO SANITARIO REGIONALE  
EMILIA-ROMAGNA  
Azienda Unità Sanitaria Locale di Bologna

Istituto delle Scienze Neurologiche  
Istituto di Ricovero e Cura a Carattere Scientifico



CENTRO CLINICO  
**Nemo**  
BOLOGNA

# IL PROGETTO CENTRO CLINICO NeMO Bologna

Inaugurazione dei primi 4 posti letto

**3 aprile 2024**

Regione Emilia-Romagna • Via Aldo Moro 30, Bologna

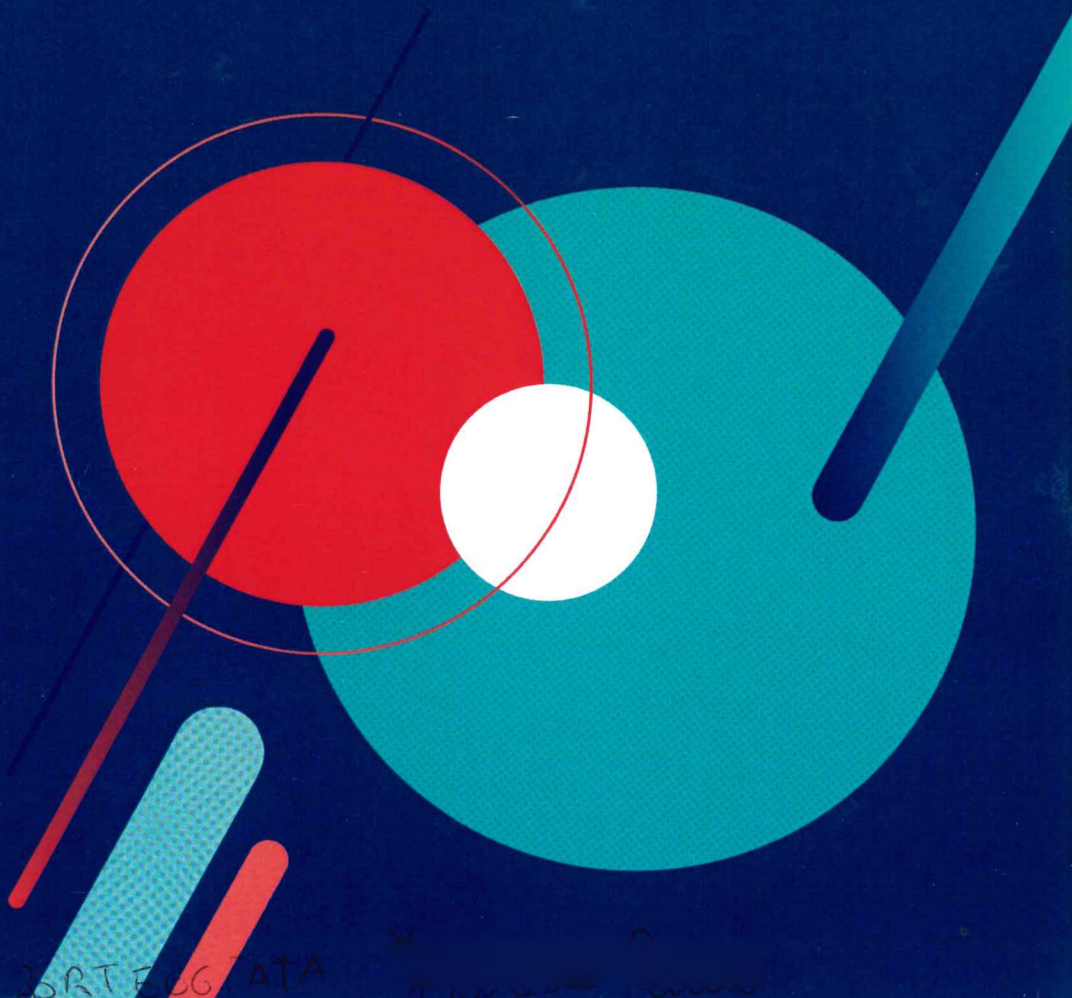

PRIMA LINEA PROTETTA

ROVA PRATICA 2

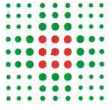

SERVIZIO SANITARIO REGIONALE  
EMILIA-ROMAGNA  
Azienda Unità Sanitaria Locale di Bologna



Istituto delle Scienze Neurologiche  
Istituto di Ricovero e Cura a Carattere Scientifico



CENTRO CLINICO  
**Nemo**  
BOLOGNA

# IL PROGETTO CENTRO CLINICO NeMO Bologna

## Inaugurazione dei primi 4 posti letto

### 3 aprile 2024

Regione Emilia-Romagna • Via Aldo Moro 30, Bologna

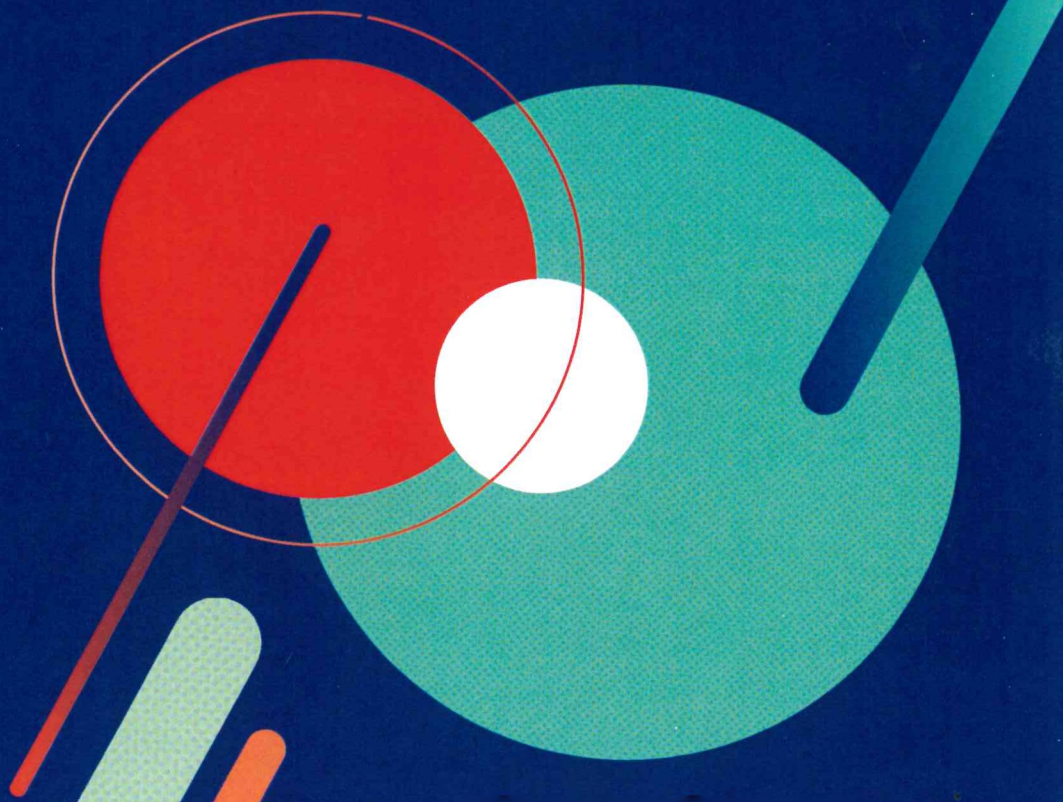

20 APRILE 2024