

**CONCORSO PUBBLICO, PER TITOLI ED ESAMI,
PER LA COPERTURA DI N. 1 POSTO, A TEMPO INDETERMINATO, PRESSO L'AZIENDA
U.S.L. DI BOLOGNA NEL PROFILO PROFESSIONALE DI
DIRIGENTE MEDICO DELLA DISCIPLINA DI NEONATOLOGIA**

Prova scritta n. 1:

Indicazioni alla terapia ipotermica come tecnica di neuro protezione nel neonato.

Prova scritta n. 2:

Prevenzione e gestione della displasia broncopolmonare.

Prova scritta n. 3:

Prevenzione e gestione delle sepsi ad esordio tardivo (Late Onset Sepsis).

CRITERI DI VALUTAZIONE PROVA SCRITTA

Ciascun elaborato sarà esaminato dalla commissione esaminatrice al completo e valutato mediante attribuzione di un punteggio, compreso tra 0 e 30, sulla base della valutazione ponderata della:

- capacità del candidato di inquadrare l'argomento;
- correttezza e completezza nella trattazione dell'argomento;
- capacità di sintesi.

I punteggi saranno attribuiti con voti palesi e, nel caso di valutazioni differenti, il punteggio dell'elaborato sarà quello risultante dalla media dei voti espressi dai commissari.

Ai sensi dell'art. 14, 1° comma, del D.P.R. 483/97, il superamento della prova scritta è subordinato al raggiungimento di una valutazione di sufficienza, pari ad almeno 21/30.

CRITERI DI VALUTAZIONE PROVA PRATICA

La prova verterà *"su tecniche e manualità peculiari della disciplina messa a concorso. La prova pratica deve comunque essere anche illustrata schematicamente per iscritto"*. La commissione stabilisce di sottoporre ai candidati casi clinici simulati, in particolare esami strumentali quali una radiografia dell'addome, una ecografia cerebrale e una radiografia del torace e la medesima sarà svolta con le stesse modalità della prova scritta e sarà volta all'accertamento delle competenze e delle conoscenze della disciplina a concorso.

Le prove saranno valutate dalla commissione, la quale attribuirà a ciascun partecipante un voto compreso tra 0 e 30 sulla base della valutazione ponderata della correttezza e completezza della risposta, della chiarezza espositiva nonché della padronanza dell'argomento dimostrata dal concorrente nel corso dell'esame. I punteggi saranno attribuiti con voti palesi e, nel caso di valutazioni differenti, il punteggio dell'esame sarà quello risultante dalla media dei voti espressi dai commissari.

Ai sensi dell'art. 14, 1° comma, del D.P.R. 483/97, il superamento della prova pratica è subordinato al raggiungimento di una valutazione di sufficienza, pari ad almeno 21/30.

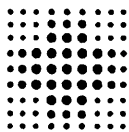

SERVIZIO SANITARIO REGIONALE
EMILIA-ROMAGNA
Azienda Unità Sanitaria Locale di Bologna



Istituto delle Scienze Neurologiche
Istituto di Ricovero e Cura a Carattere Scientifico

Allegato 5)

3/12/2020

CONCORSO PUBBLICO, PER TITOLI ED ESAMI, A N. 1 POSTO NEL
PROFILO PROFESSIONALE DI DIRIGENTE MEDICO DELLA DISCIPLINA DI
NEONATOLOGIA

PROVA PRATICA N. 1

Il candidato elenchi gli elementi di semeiologia e di gestione della condizione
diagnosticata riferita alla RADIOGRAFIA ADDOME

PROVA *inmate*

[Handwritten signature]

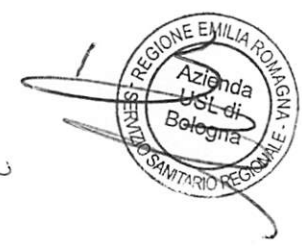

[Handwritten initials]



Prova emette

[Handwritten signature]

[Handwritten signature]
[Handwritten signature]
[Handwritten signature]

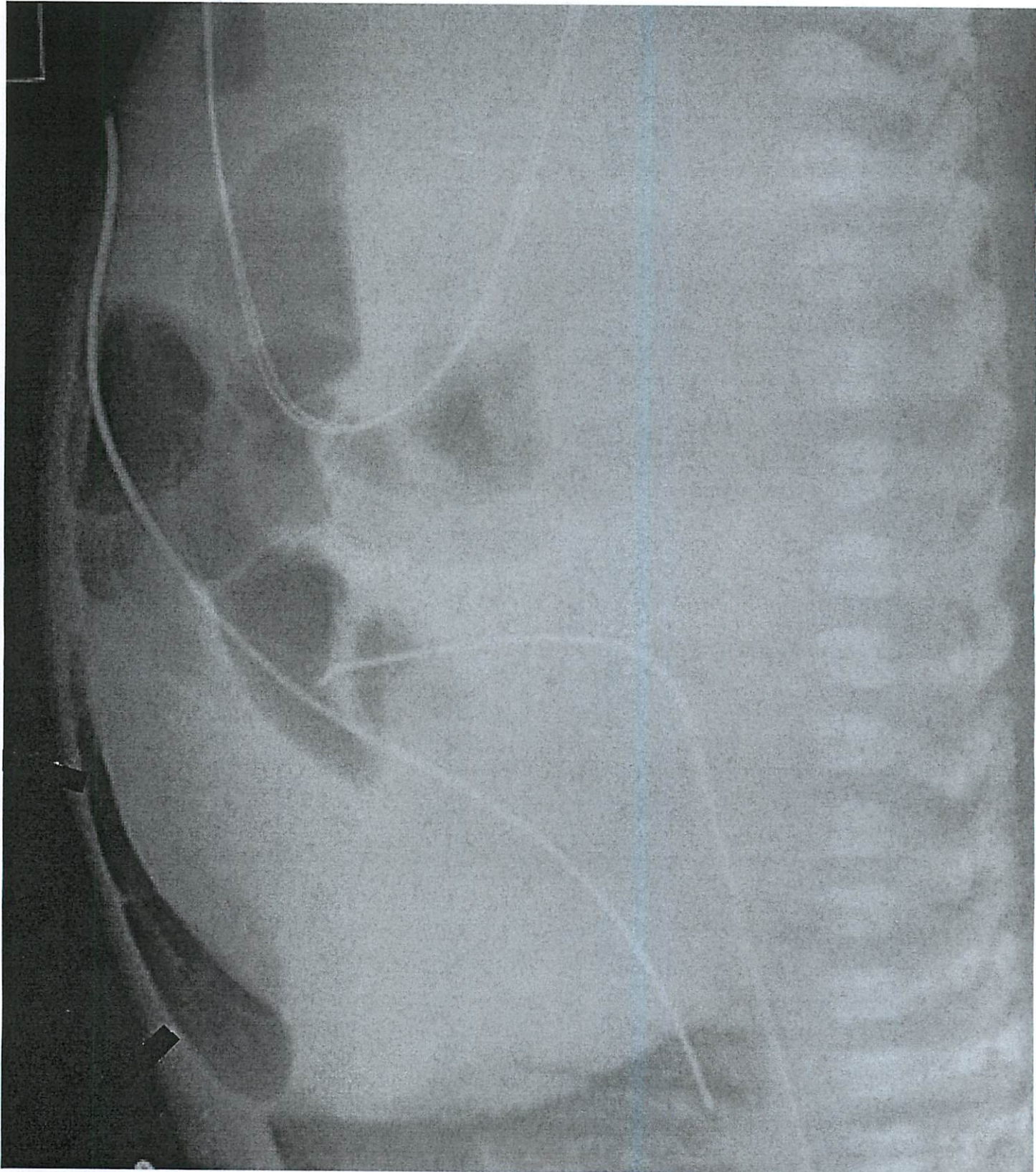

PROVA esente
[Handwritten signature]



SERVIZIO SANITARIO REGIONALE
EMILIA-ROMAGNA
Azienda Unità Sanitaria Locale di Bologna

Istituto delle Scienze Neurologiche
Istituto di Ricovero e Cura a Carattere Scientifico

Handwritten signatures



Allegato 5) *Handwritten mark*

3/12/2020

CONCORSO PUBBLICO, PER TITOLI ED ESAMI, A N. 1 POSTO NEL
PROFILO PROFESSIONALE DI DIRIGENTE MEDICO DELLA DISCIPLINA DI
NEONATOLOGIA

PROVA PRATICA N. 2

Il candidato elenchi gli elementi di semeiologia e di gestione della condizione
diagnosticata riferita alla RADIOGRAFIA TORACE

*Prima non emitt
SE*

Handwritten initials and a circular stamp from Azienda USL di Bologna, Regione Emilia Romagna.

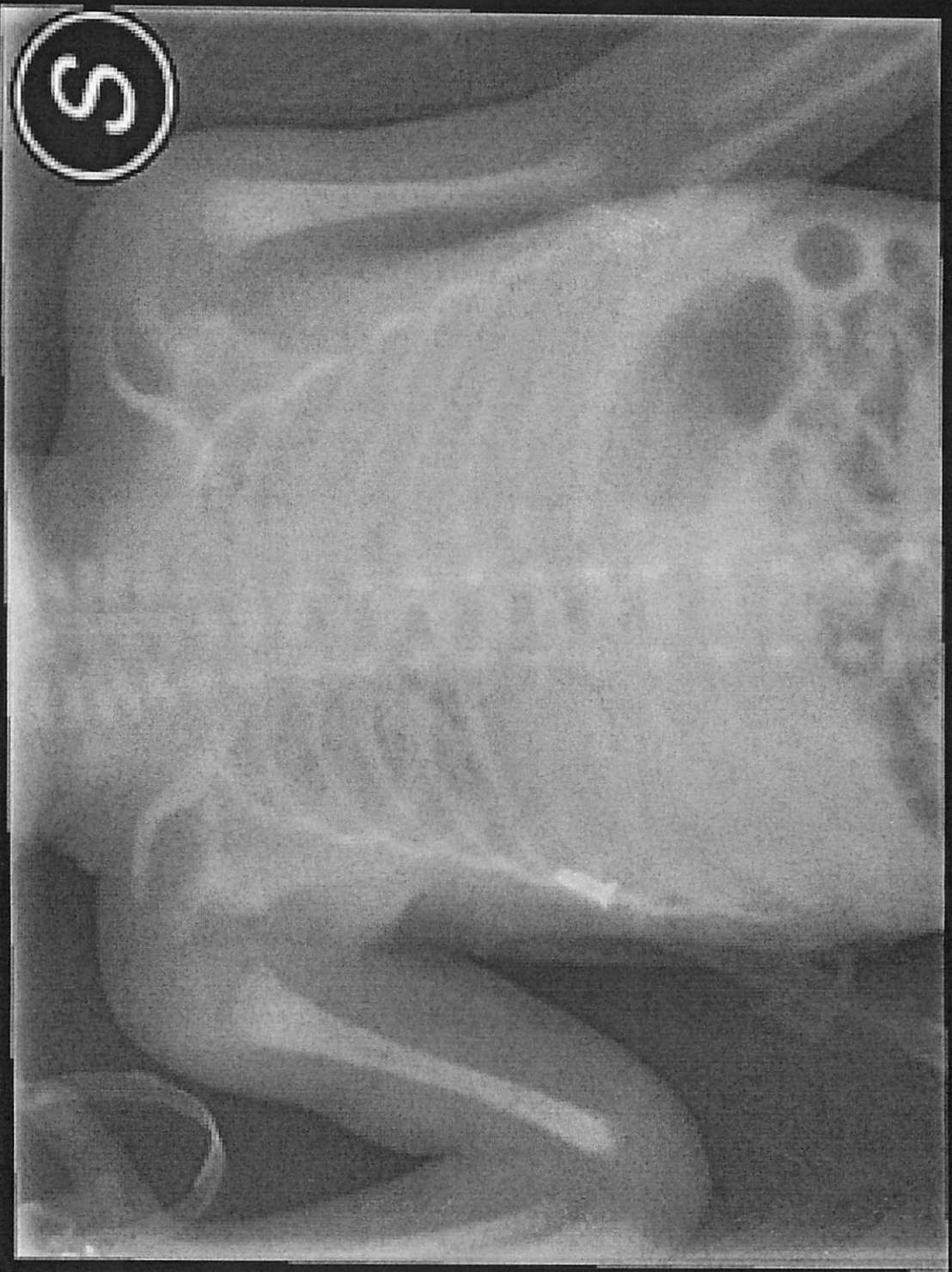

PROVA NO esmotto *se*



Handwritten initials/signature

Handwritten initials/signature

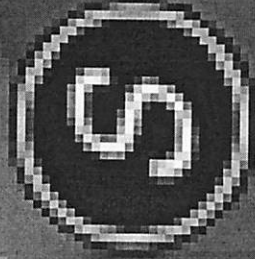

ALE

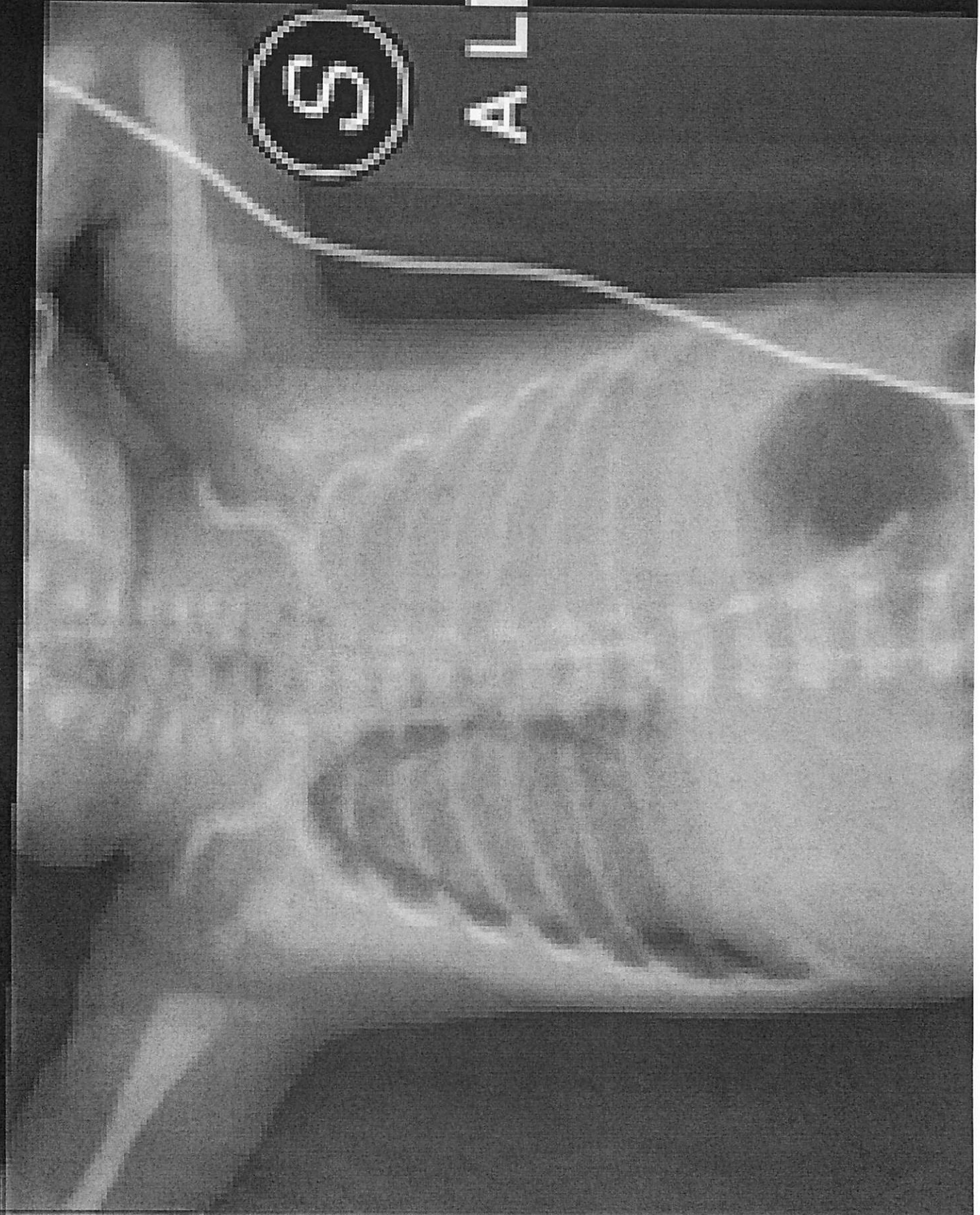

PROVA 100 esmote *Handwritten signature*

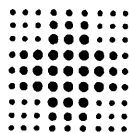

SERVIZIO SANITARIO REGIONALE
EMILIA-ROMAGNA
Azienda Unità Sanitaria Locale di Bologna

Istituto delle Scienze Neurologiche
Istituto di Ricovero e Cura a Carattere Scientifico

Handwritten initials

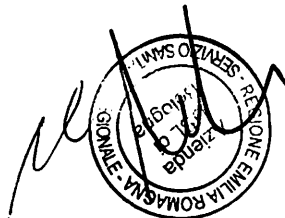

Allegato 5)

3/12/2020

CONCORSO PUBBLICO, PER TITOLI ED ESAMI, A N. 1 POSTO NEL
PROFILO PROFESSIONALE DI DIRIGENTE MEDICO DELLA DISCIPLINA DI
NEONATOLOGIA

PROVA PRATICA N. 3

Il candidato elenchi gli elementi di semeiologia e di gestione della condizione
diagnosticata riferita alla ECOGRAFIA CEREBRALE TRANSFONTANELLARE

Almotti'
PROVA NON ESAMATA

Handwritten initials or marks at the top of the page.

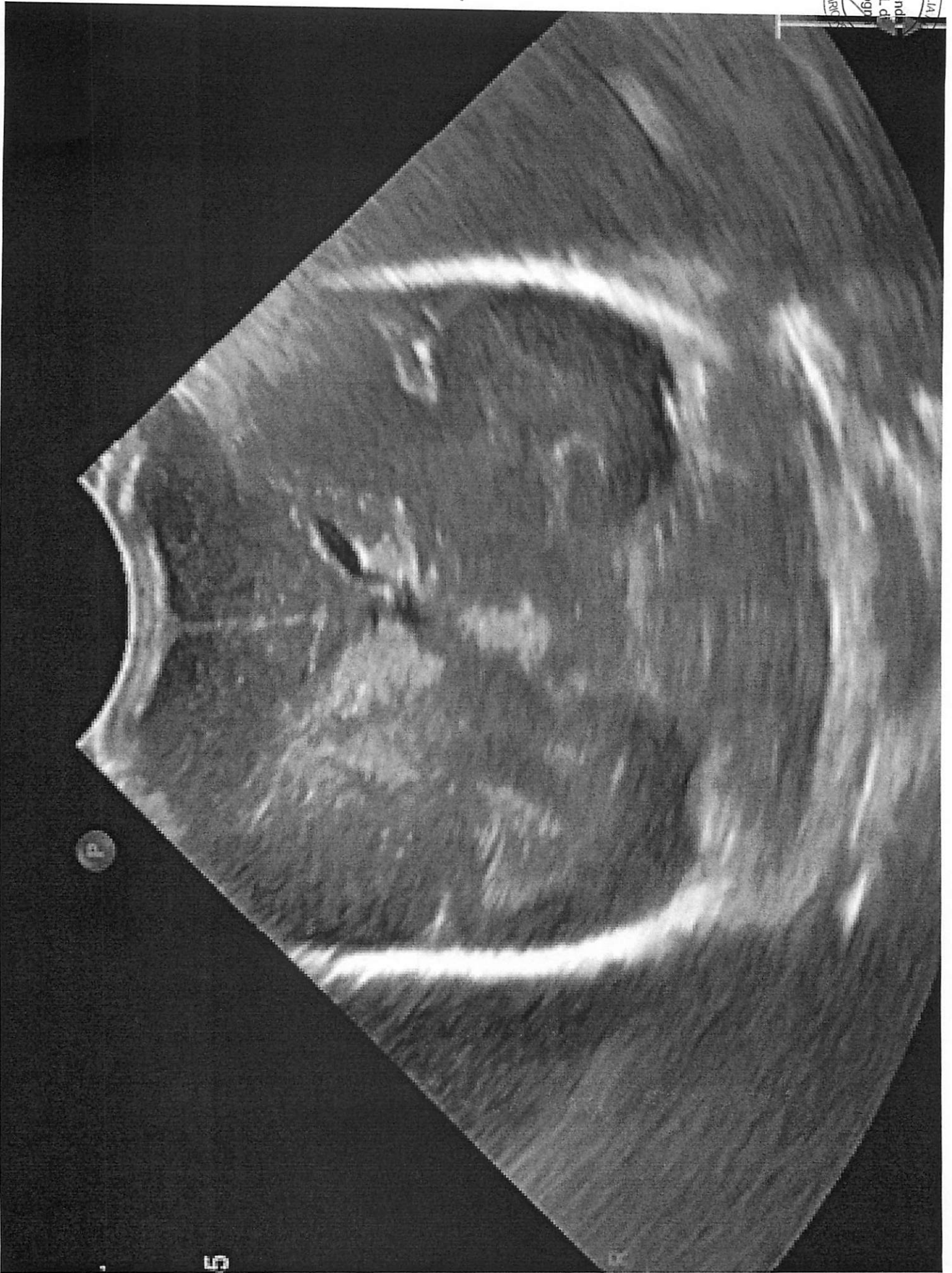

PROVA NON ESTINTE
Handwritten signature

W R ae

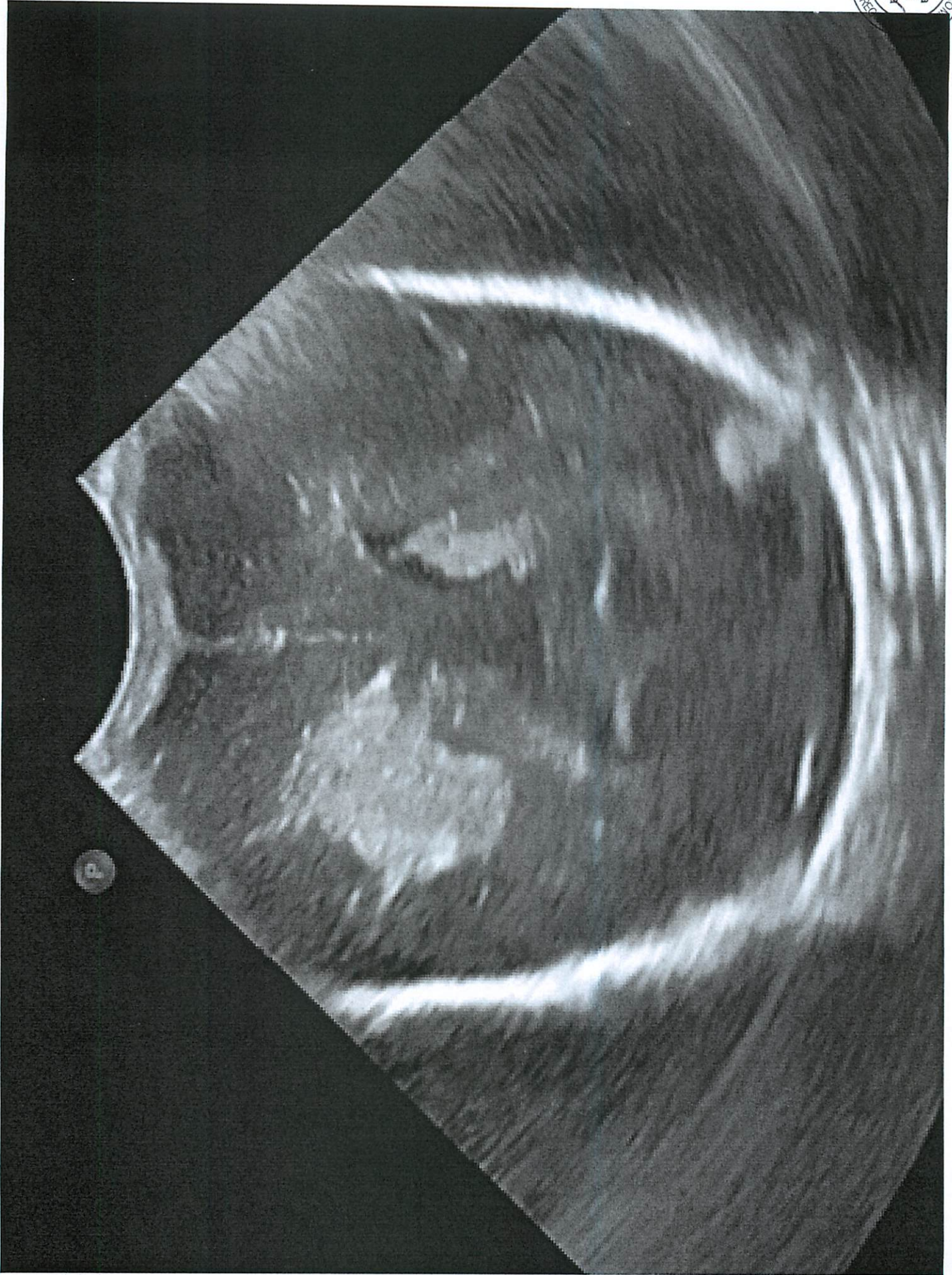

PROVA non emette de

Handwritten initials/signatures

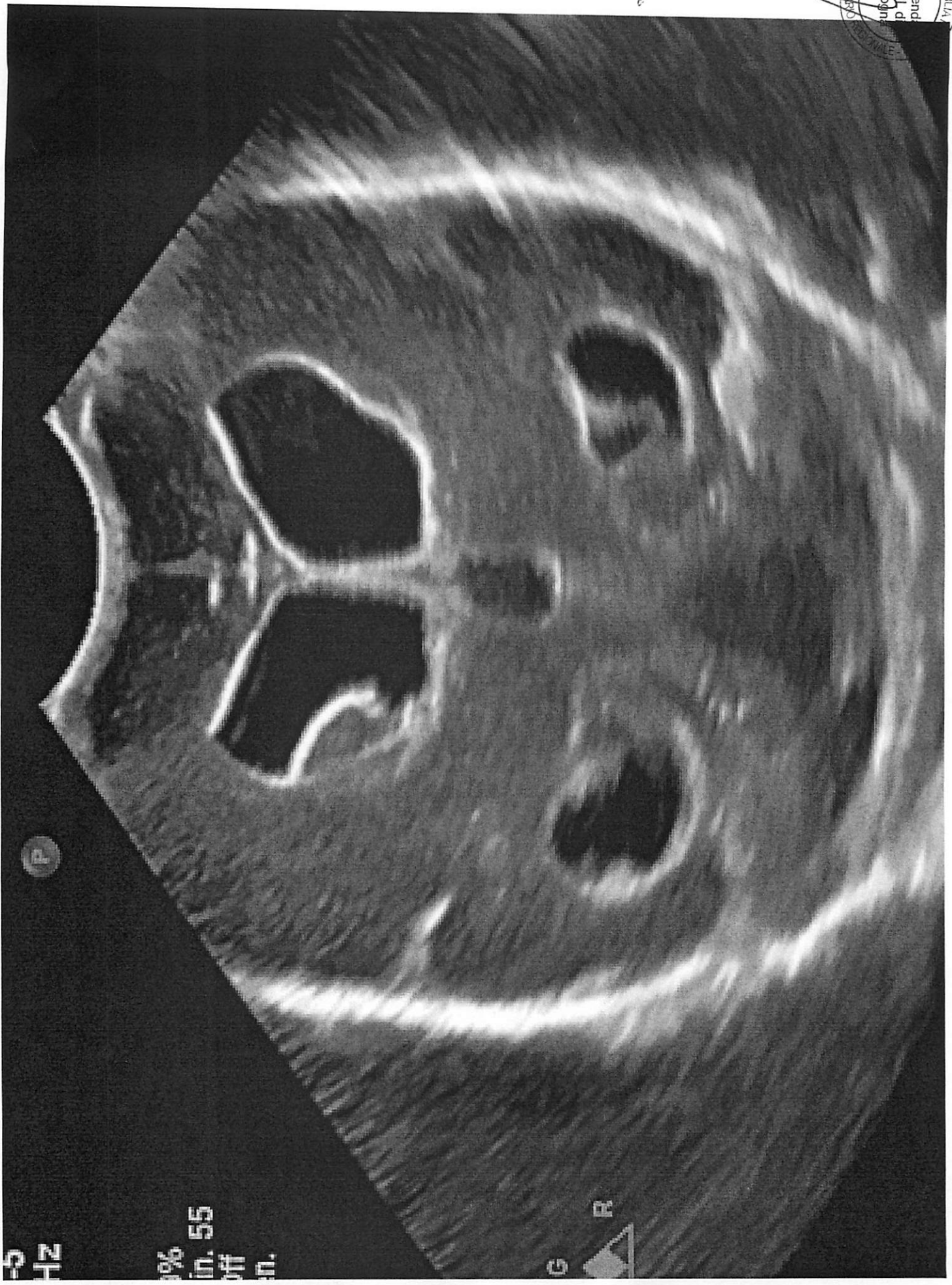
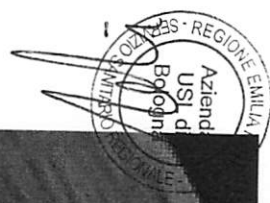

5
HZ

1%
in. 55
off in.

G R
▲

prova non emette
Handwritten signature

PROVA ORALE

1. Le convulsioni neonatali: cause e trattamento.
2. Idrocefalo neonatale: definizione, cause, trattamento e prognosi.
3. L'encefalopatia ipossico ischemica: cause, decorso ed outcome.
4. Sepsi in TIN: diagnosi e trattamento
5. Il neonato con Ernia diaframmatica congenita
6. Il ritardato clampaggio del cordone ombelicale
7. Gestione del dotto arterioso di Botallo nel pretermine
8. Il neonato cianotico: distinguere tra malattia respiratoria e cardiaca
9. L'inalazione di meconio: dalle Linee Guida alla pratica clinica
10. Cause di ipertensione polmonare nel neonato a termine e suo trattamento.
11. Il feto IUGR: cause, complicanze cliniche e conseguenza a lungo termine
12. L'uso del latte materno in TIN e la fortificazione
13. L'analgesia e sedazione nelle procedure invasive o stressanti nel neonato.
14. Il monitoraggio del dolore in TIN: quali strumenti
15. Le occlusioni intestinali nel neonato: storia clinica, diagnosi e trattamento.
16. L'uso della NPT in TIN: indicazioni e modalità prescrittive,
17. L'anemia della prematurità
18. La sindrome policitemica: cause e trattamento.
19. L'infezione da CMV nel neonato
20. Retinopatia della prematurità
21. Sindrome da astinenza neonatale
22. Ipoglicemia: inquadramento e trattamento
23. Lo stroke perinatale
24. Inquadramento dell'ittero neonatale

CRITERI DI VALUTAZIONE PROVA ORALE

L'esame verterà *"sulle materie inerenti alla disciplina a concorso nonché sui compiti connessi alla funzione da conferire"* e si svolgerà alla presenza dell'intera commissione ed in un locale aperto al pubblico.

Immediatamente prima dell'inizio della prova, la commissione, collegialmente, predisporrà diversi quesiti di pari difficoltà, inerenti alla disciplina a concorso, in numero superiore di almeno un'unità a quello dei concorrenti ammessi a sostenere l'esame.

Ciascun candidato estrarrà personalmente il quesito che costituirà oggetto della prova cui sarà sottoposto.

Al termine di ogni prova la commissione attribuirà un punteggio compreso tra 0 e 20 sulla base della chiarezza espositiva, capacità di sintesi, conoscenze dimostrate e completezza della trattazione dell'argomento dimostrata dal candidato nel corso della prova d'esame. I punteggi saranno attribuiti con voti palesi e, nel caso di valutazioni differenti da parte dei commissari, il punteggio attribuito sarà dato dalla media aritmetica dei voti attribuiti dai singoli componenti.

Ai sensi dell'art. 14, 2° comma, del D.P.R. 483/97, il superamento della prova è subordinato al raggiungimento di una valutazione di sufficienza, pari ad almeno 14/20.