



SERVIZIO SANITARIO REGIONALE  
EMILIA-ROMAGNA  
Azienda Unità Sanitaria Locale di Bologna

Istituto delle Scienze Neurologiche  
Istituto di Ricovero e Cura a Carattere Scientifico



SERVIZIO SANITARIO REGIONALE  
EMILIA-ROMAGNA  
Azienda Ospedaliero - Universitaria di Bologna

IRCCS Istituto di ricovero e cura a carattere scientifico

POLICLINICO DI  
SANT'ORSOLA



ALMA MATER STUDIORUM  
UNIVERSITÀ DI BOLOGNA



CONCORSO PUBBLICO CONGIUNTO, PER TITOLI ED ESAMI, A N. 2 POSTI NEL PROFILO PROFESSIONALE DI **DIRIGENTE BIOLOGO DI PATOLOGIA CLINICA** DI CUI N. 1 POSTO PER LE ESIGENZE DELL'AZIENDA USL DI BOLOGNA E N. 1 POSTO PER LE ESIGENZE DELL'IRCCS AZIENDA OSPEDALIERO UNIVERSITARIA DI BOLOGNA, POLICLINICO DI SANT'ORSOLA

## PROVA PRATICA N. 2

- 1) Il candidato commenti il referto e lo striscio ematologico presentato
- 2) Il candidato commenti l'immagine ed identifichi gli elementi rappresentati

PROVA NON SORTEGGIATA

Commentare il referto ed il preparato ematologico indicando eventuali test di approfondimento

Identificativo Paziente: 85374840  
 Sesso: M Età: 88 Anni

Reparto: \_\_\_\_\_  
 Sig. \_\_\_\_\_  
 Data Nascita: 14/02/1928  
 Richiesta: 16327354 del 11/11/2016 07:30 Routine

Esame	U.M.	Valori Riferimento
[5] Esame Emocromocitometrico		
Globuli bianchi	10 <sup>9</sup> /L	3.60 - 10.50
Globuli rossi	10 <sup>12</sup> /L	4.00 - 5.65
Emoglobina	g/dL	12.5 - 17.2
Ematocrito	%	37.0 - 49.0
MCV	fL	80 - 101
MCH	pg	27.0 - 34.0
MCHC	g/dL	31.5 - 36.0
RDW - Coefficiente variazione	%	11.5 - 15.0
RDW - Deviazione standard	fL	39.0 - 51.0
[5] Formula leucocitaria		
Neutrofilii	%	42.0 - 77.0
Linfociti	%	20.0 - 44.0
Monociti	%	2.0 - 9.5
Eosinofili	%	0.5 - 5.5
Basofili	%	0.0 - 1.8
Neutrofilii	10 <sup>9</sup> /L	1.50 - 7.70
Linfociti	10 <sup>9</sup> /L	1.10 - 4.00
Monociti	10 <sup>9</sup> /L	0.10 - 0.90
Eosinofili	10 <sup>9</sup> /L	0.02 - 0.50
Basofili	10 <sup>9</sup> /L	0.00 - 0.20
[5] Piastrine		
Conteggio	10 <sup>9</sup> /L	160 - 370
MPV	fL	8.5 - 11.5

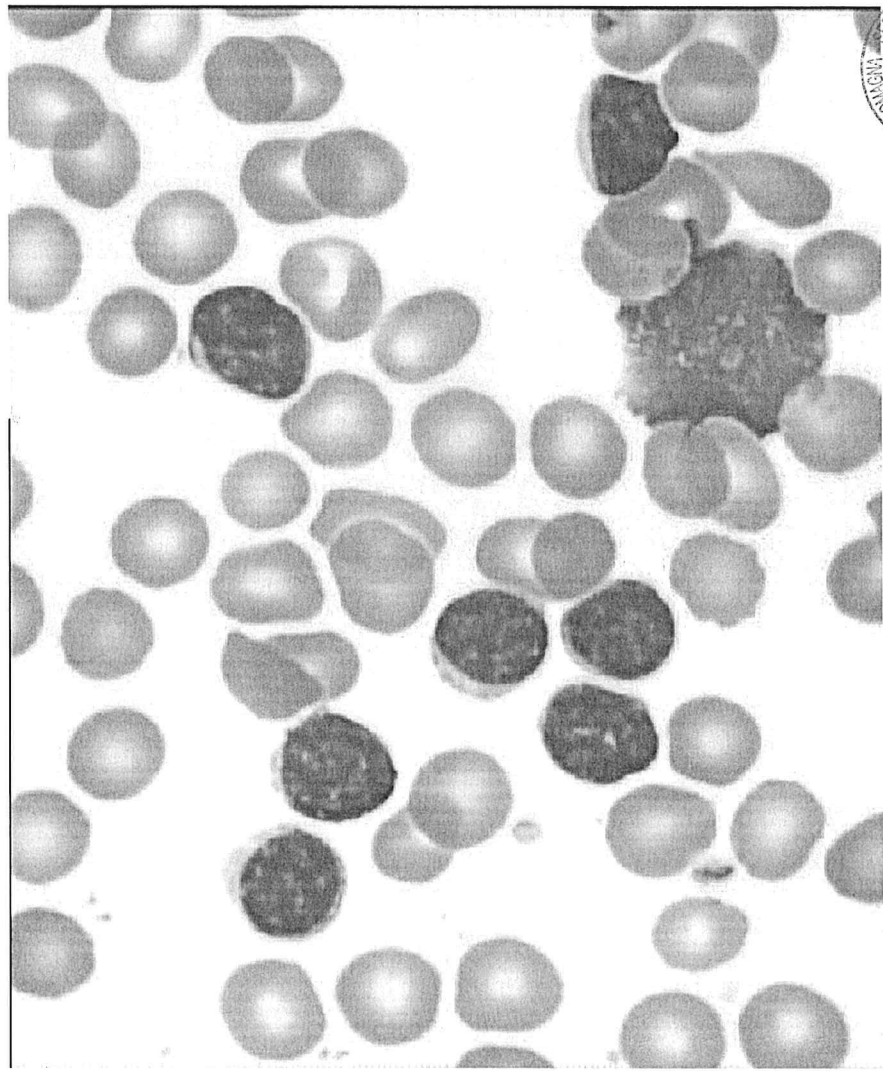

PROVA NON SORTEGGIATA

HABRZU POS:2

U.V. 11111111

Analisi Chimico Fisica

PH	5.5	
GLU	0	mg/dl
Albumina	0	mg/dl
Emoglobina	0.00	mg/dl
KET	+	mg/dl
BIL	0	mg/dl
URO	0	mg/dl
NIT	-	
Esterasi Leuc.	0	Leu/dl
Peso Specifico	1.022	

Colore 05 GIALLO PAGLIERINO  
 Aspetto 01 LIMPIDO  
 Simolarità \_\_\_\_\_ mOsm

Anagrafica

Codice \_\_\_\_\_  
 Cognome Nome \_\_\_\_\_  
 Età \_\_\_\_\_  
 Sesso \_\_\_\_\_  
 Codice reparto \_\_\_\_\_  
 Flag paziente \_\_\_\_\_  
 Sedimax 1 \_\_\_\_\_  
 Rack:20 Pos:2 \_\_\_\_\_  
 RBC 0 \_\_\_\_\_  
 CRV 2.64 \_\_\_\_\_  
 CaOxd 0 \_\_\_\_\_  
 UPL 25.08 \_\_\_\_\_  
 PAT 0 \_\_\_\_\_  
 EPI 0 \_\_\_\_\_  
 BAC 63.36 \_\_\_\_\_  
 CRYOX 0 \_\_\_\_\_

SEDMAX

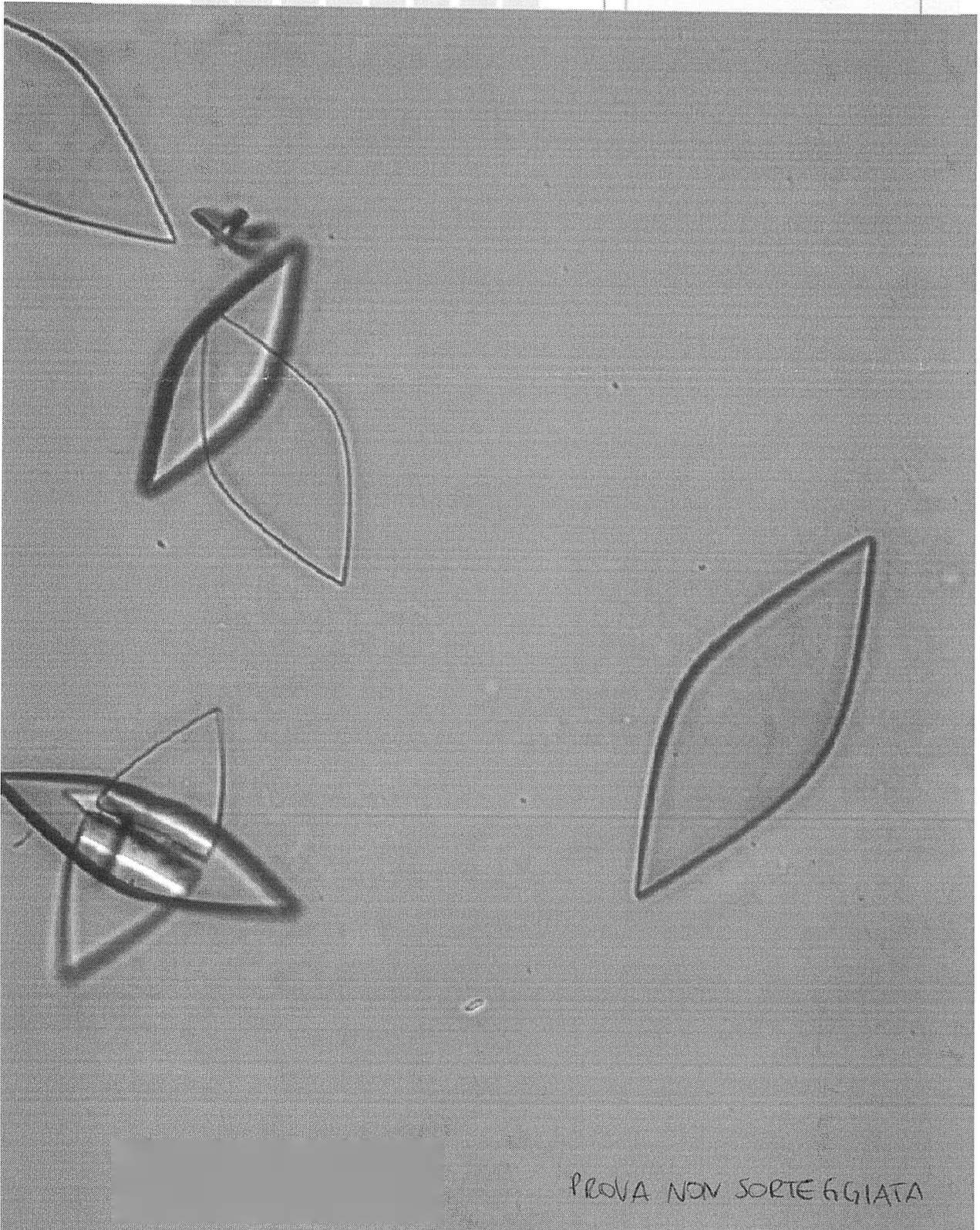

PROVA NON SORTEGGIATA

