

SERVIZIO SANITARIO REGIONALE  
EMILIA-ROMAGNA  
Azienda Unità Sanitaria Locale di Bologna

Istituto delle Scienze Neurologiche  
Istituto di Ricovero e Cura a Carattere Scientifico

Allegato n. 6)

**CONCORSO PUBBLICO, PER TITOLI ED ESAMI RISERVATO AGLI AVENTI DIRITTO ALLA  
PROCEDURA DI CUI ALL'ART. 20 COMMA 2 DEL D.LGS.75/2017 PER LA COPERTURA DI  
N. 3 POSTI A TEMPO INDETERMINATO DEL PROFILO PROFESSIONALE DI C.P.S.  
TECNICO DI NEUROFISIOPATOLOGIA - CAT. D**

PROVA PRATICA1



PROVA NON ESTRATTA  
14  
Francesca



SENS 100uV x1  
00:22:58[0000:00:44] [SENS \*10 HF \*35 TC \*0.1 CAL \*50]  
Patt. Longitudin ACfilt. \*ON Refer. OFF Reset \*OFF

Date: 15/06/2019 ID: .....  
Name: .....

♀ 16 years

Page

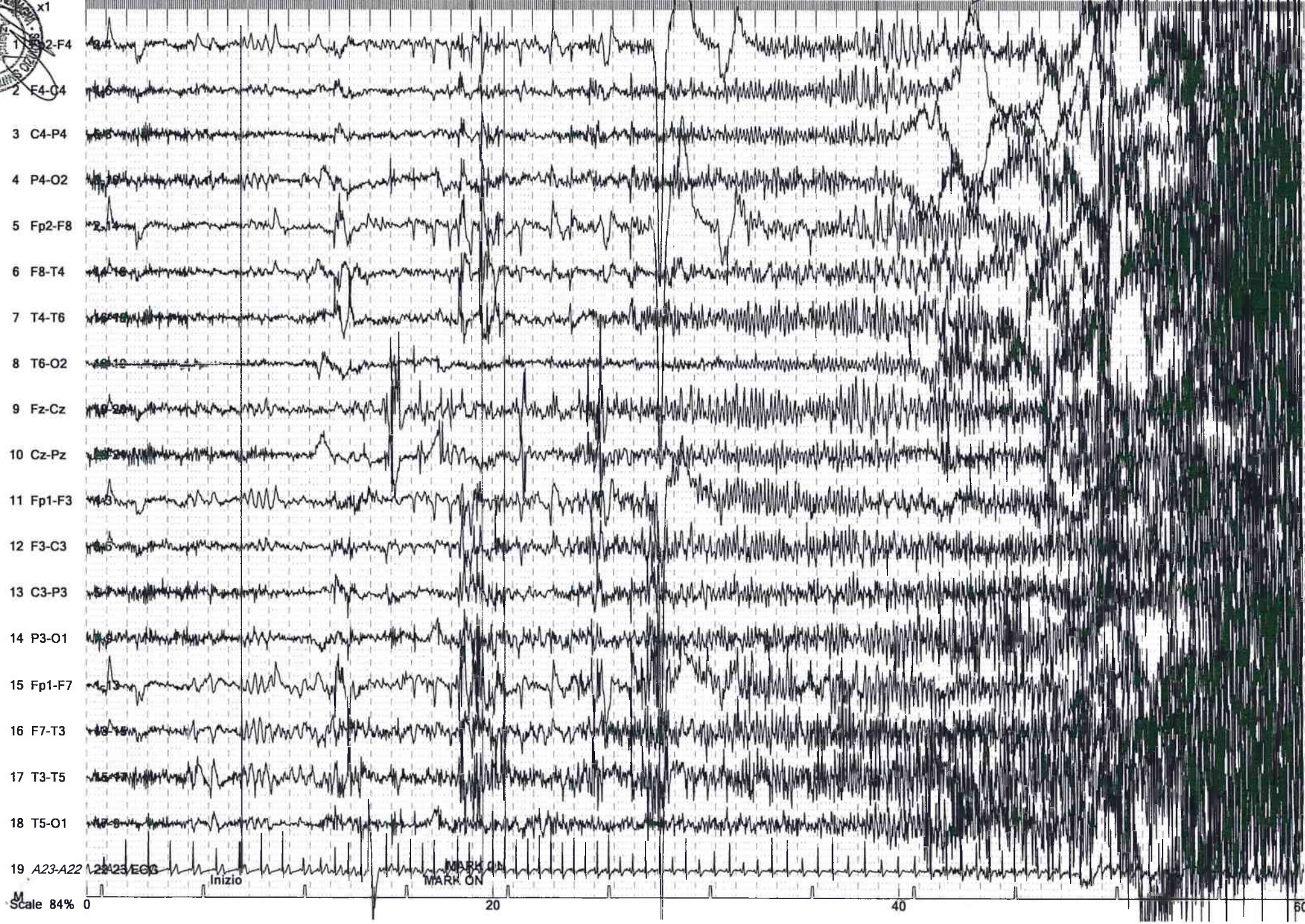

M Scale 84% 0

Inizio

MARK ON MARK ON

50 s



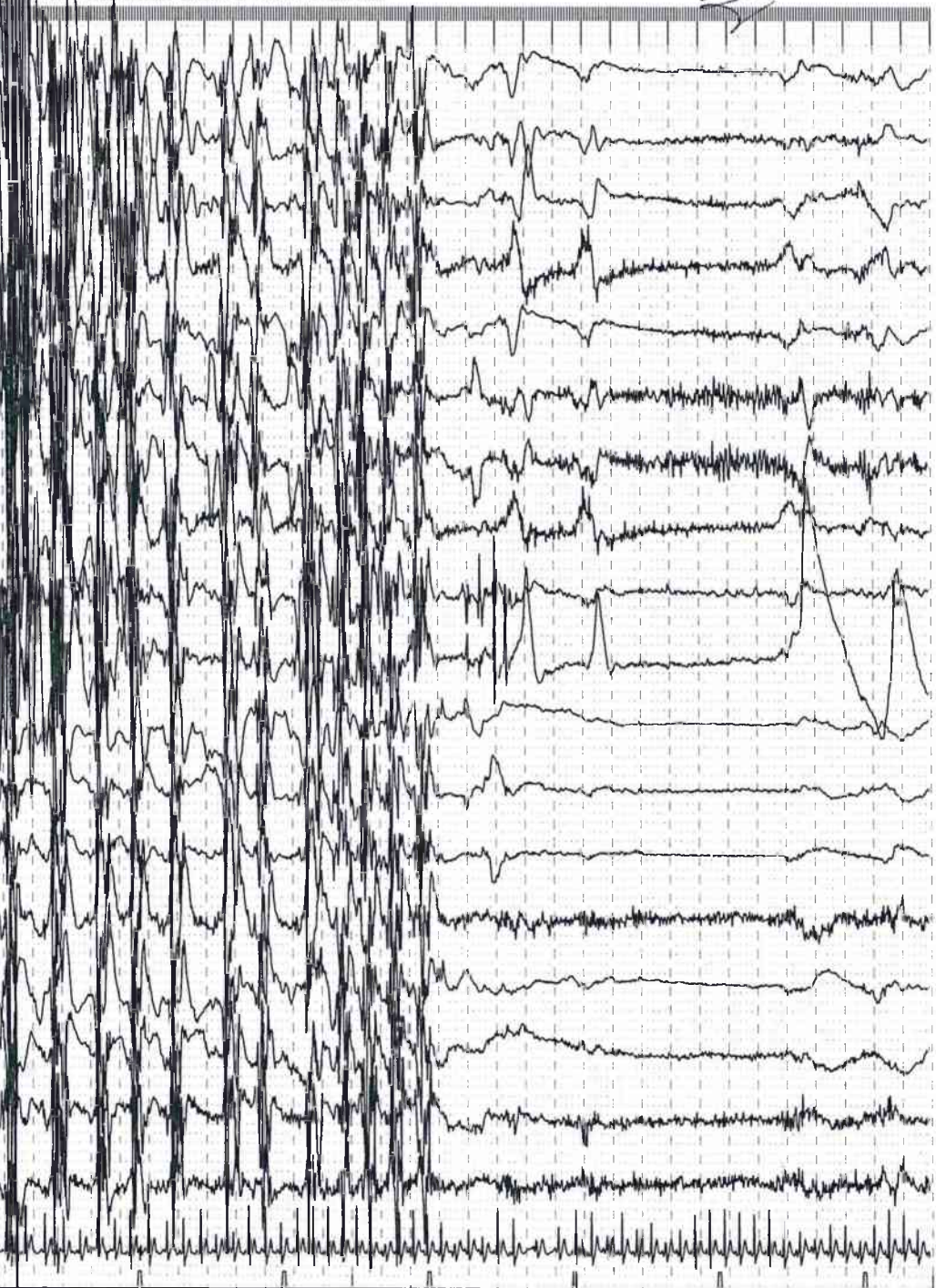

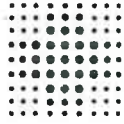

SERVIZIO SANITARIO REGIONALE  
EMILIA-ROMAGNA  
Azienda Unità Sanitaria Locale di Bologna

Istituto delle Scienze Neurologiche  
Istituto di Ricovero e Cura a Carattere Scientifico

**CONCORSO PUBBLICO, PER TITOLI ED ESAMI RISERVATO AGLI AVENTI DIRITTO  
ALLA PROCEDURA DI CUI ALL'ART. 20 COMMA 2 DEL D.LGS.75/2017 PER LA  
COPERTURA DI N. 3 POSTI A TEMPO INDETERMINATO DEL PROFILOPROFESSIONALE  
DI C.P.S. TECNICO DI NEUROFISIOPATOLOGIA - CAT. D**

PROVA PRATICA N.2

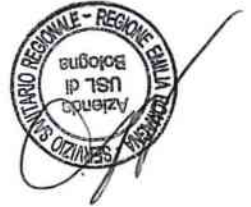

PROVA ESTRATTA  
Fermani

Patient

Name: [REDACTED] ♀ ID: 19120739991  
 D.O.B: [REDACTED] Age: 80 Height: 166 cm

Examination

MNC : Median-APB Right Date: 07/12/2019 11:18:02

Conclusion

[Empty box for conclusion]

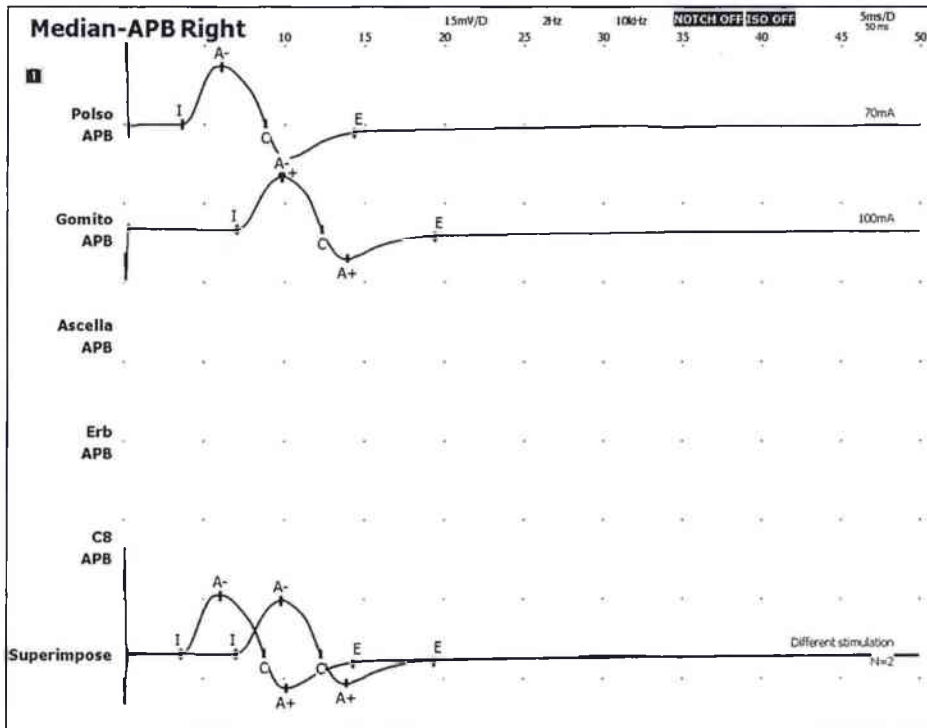

Trace table					
Position	Onset [ms]	Duration [ms]	Amp. 0-P [mV]	Amp. P-P [mV]	Area [mV*ms]
Polso	3,6	5,2	11,1	17,5	35,2
Gomito	7,0	5,3	10,1	15,7	32,1
Ascella	—	—	—	—	—
Erb	—	—	—	—	—
C8	—	—	—	—	—

Segment table					
Segment	Ref	Distance [mm]	Amp Decr. 0-P [%]	CV [m/s]	Diff Lat. [ms]
Polso - APB		70	--	--	3,6
Gomito - Polso	↑	190	-9	55	3,4
Ascella - Gomito	↑	—	—	—	—
Erb - Ascella	↑	—	—	—	—
C8 - Erb	↑	—	—	—	—



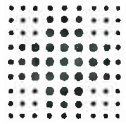

SERVIZIO SANITARIO REGIONALE  
EMILIA-ROMAGNA  
Azienda Unità Sanitaria Locale di Bologna

Istituto delle Scienze Neurologiche  
Istituto di Ricovero e Cura a Carattere Scientifico

**CONCORSO PUBBLICO, PER TITOLI ED ESAMI RISERVATO AGLI AVENTI DIRITTO  
ALLA PROCEDURA DI CUI ALL'ART. 20 COMMA 2 DEL D.LGS.75/2017 PER LA  
COPERTURA DI N. 3 POSTI A TEMPO INDETERMINATO DEL PROFILO PROFESSIONALE  
DI C.P.S. TECNICO DI NEUROFISIOPATOLOGIA - CAT. D**

PROVA PRATICA N.3



PROVA NON ESTRATTA  
F. ...



09:45:13[0000:47:33] [SENS \*10 HF \*70 TC \*0.1 CAL \*50]  
Patt. \*nap ACfilt. \*ON Refer. \*OFF Reset \*OFF

*Handwritten signature*

Date: 18/04/2019 ID: .....  
Name: .....

♂ 5 yrs 5 months

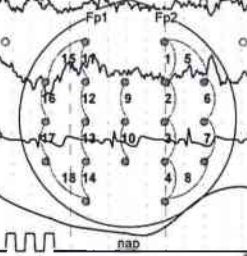

M Scale 84%

20 s





09:56:08[0000:58:28] [SENS \*10 HF \*70 TC \*0.1 CAL \*50]  
Patt. \*nap ACfilt. \*ON Refer. \*OFF Reset \*OFF

Handwritten initials 'MH' in the top right corner.

- 2 F4-C4
- 3 C4-P4
- 4 P4-O2
- 5 Fp2-F8
- 6 F8-T4
- 7 T4-T6
- 8 T6-O2
- 9 Fz-Cz
- 10 Cz-Pz
- 11 Fp1-F3
- 12 F3-C3
- 13 C3-P3
- 14 P3-O1
- 15 Fp1-F7
- 16 F7-T3
- 17 T3-T5
- 18 T5-O1
- 19 0V-X4
- 20 0V-X5

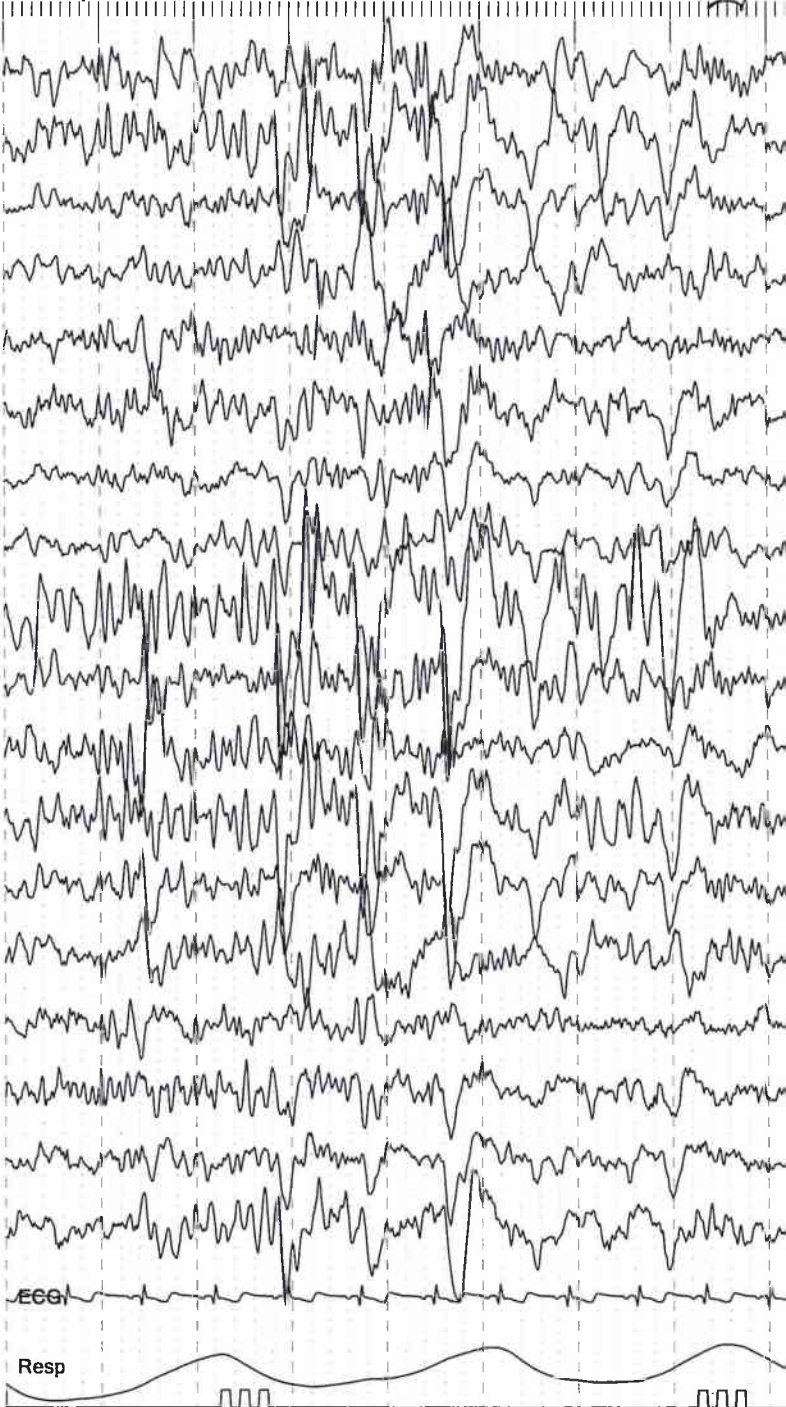

M Scale 84% 0

Data: 18/04/2019

ID: .....

♂ 5 years 5 months

Page

1

Name .....

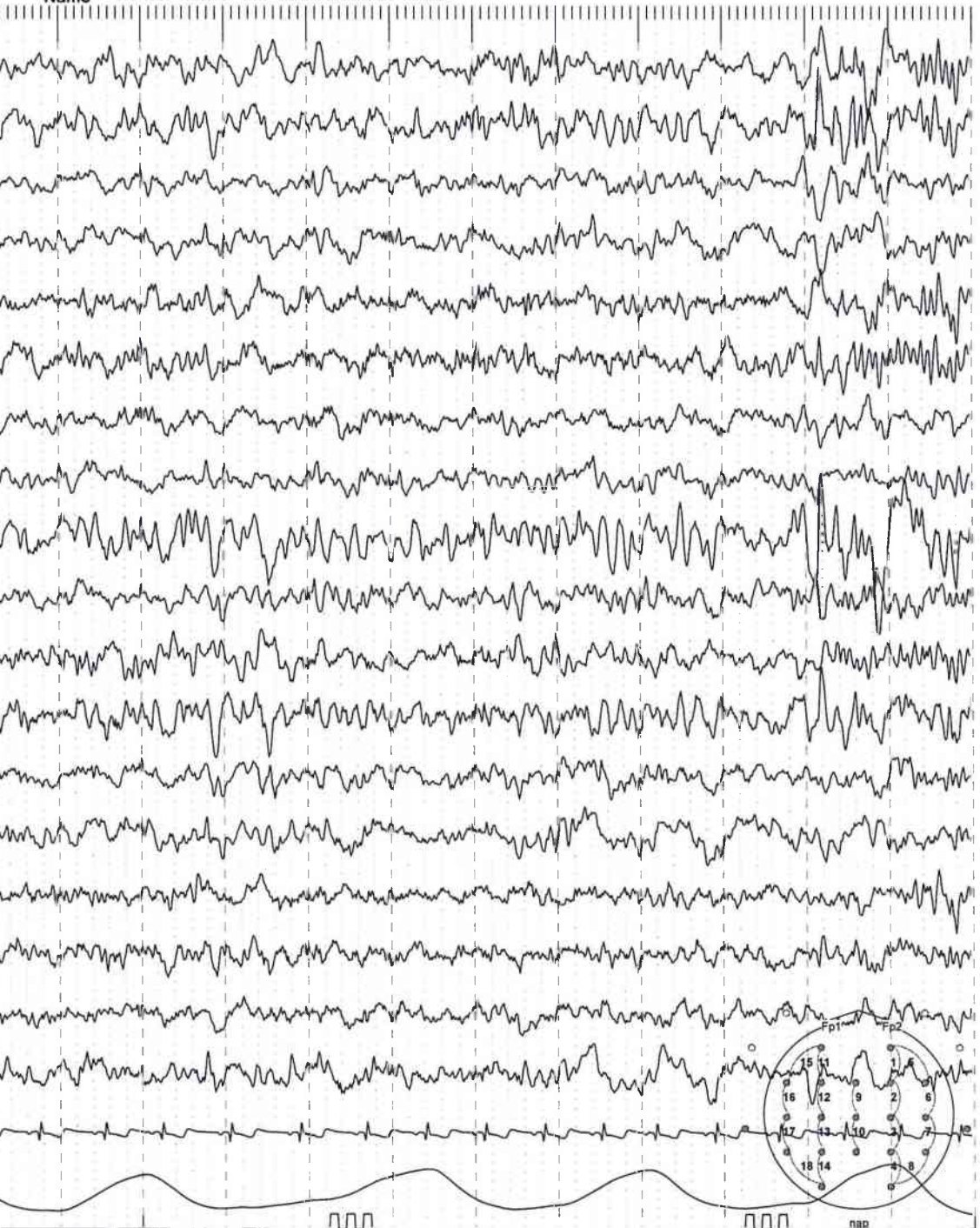

10

20 s