

CONCORSO PUBBLICO CONGIUNTO, PER TITOLI ED ESAMI, PER LA COPERTURA DI N. 3 POSTI A TEMPO INDETERMINATO DI DIRIGENTE MEDICO NELLA DISCIPLINA DI ANATOMIA PATOLOGICA

Di cui n. 1 posto per le esigenze dell'IRCCS Azienda Ospedaliera Universitaria di Bologna Policlinico di Sant'Orsola, n. 1 posto per le esigenze dell'Azienda USL di Bologna e n.1 posto per le esigenze dell'Azienda USL di Imola

TRACCE PROVA SCRITTA

Prova scritta n. 1 Ipertensione polmonare

Prova scritta n. 2 Nuova classificazione WHO delle neoplasie renali

Prova scritta n. 3 Aspetti anatomo-clinici del colangiocarcinoma

CRITERI DI VALUTAZIONE PROVA SCRITTA

Ai sensi dell'art. 26 del D.P.R. 483/97, la prova scritta consisterà in una "relazione su caso clinico simulato o su argomenti inerenti alla disciplina messa a concorso o soluzione di una serie di quesiti a risposta sintetica inerenti alla disciplina stessa".

Ciascun elaborato sarà esaminato dalla commissione esaminatrice al completo e valutato mediante attribuzione di un punteggio, compreso tra 0 e 30, sulla base della valutazione ponderata della:

- capacità del candidato di inquadrare l'argomento;
- correttezza e completezza nella trattazione dell'argomento;
- chiarezza espositiva;
- capacità di sintesi.

I punteggi saranno attribuiti con voti palesi e, nel caso di valutazioni differenti, il punteggio dell'elaborato sarà quello risultante dalla media dei voti espressi dai commissari.

Ai sensi dell'art. 14, 1° comma, del D.P.R. 483/97, il superamento della prova scritta è subordinato al raggiungimento di una valutazione di sufficienza, pari ad almeno 21/30.

TRACCE PROVA PRATICA

Prova pratica n. 1 Immagine n.1

Prova pratica n. 2 Immagine n. 2

Prova pratica n. 3 Immagine n. 3

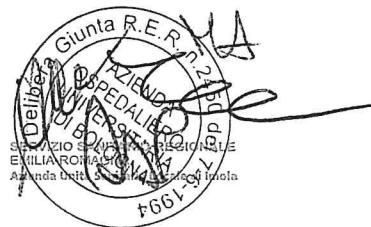

All.to n. 2

CONCORSO PUBBLICO CONGIUNTO, PER TITOLI ED ESAMI, PER LA COPERTURA DI N. 3 POSTI A TEMPO INDETERMINATO NEL PROFILO PROFESSIONALE DI DIRIGENTE MEDICO DI ANATOMIA PATOLOGICA DI CUI N. 1 POSTO PER LE ESIGENZE DELL'IRCCS AZIENDA OSPEDALIERA UNIVERSITARIA DI BOLOGNA POLICLINICO DI SANT'ORSOLA, N. 1 POSTO PER LE ESIGENZE DELL' AZIENDA USL DI BOLOGNA E N. 1 POSTO PER LE ESIGENZE DELL'AZIENDA USL DI IMOLA

(emesso con determinazione n. 156 del 28/02/2022)

PROVA PRATICA N. 1

IMMAGINE N. 1

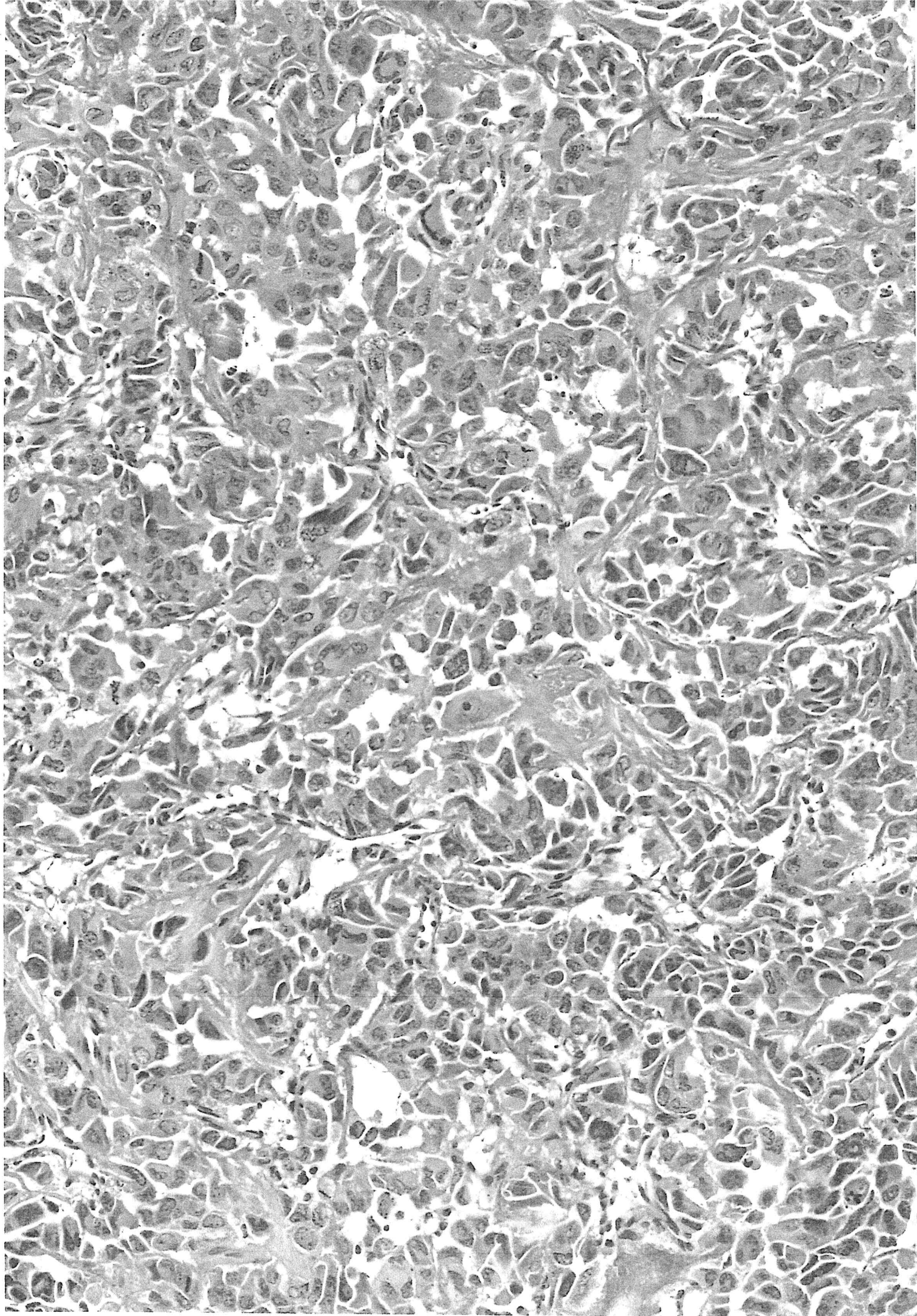

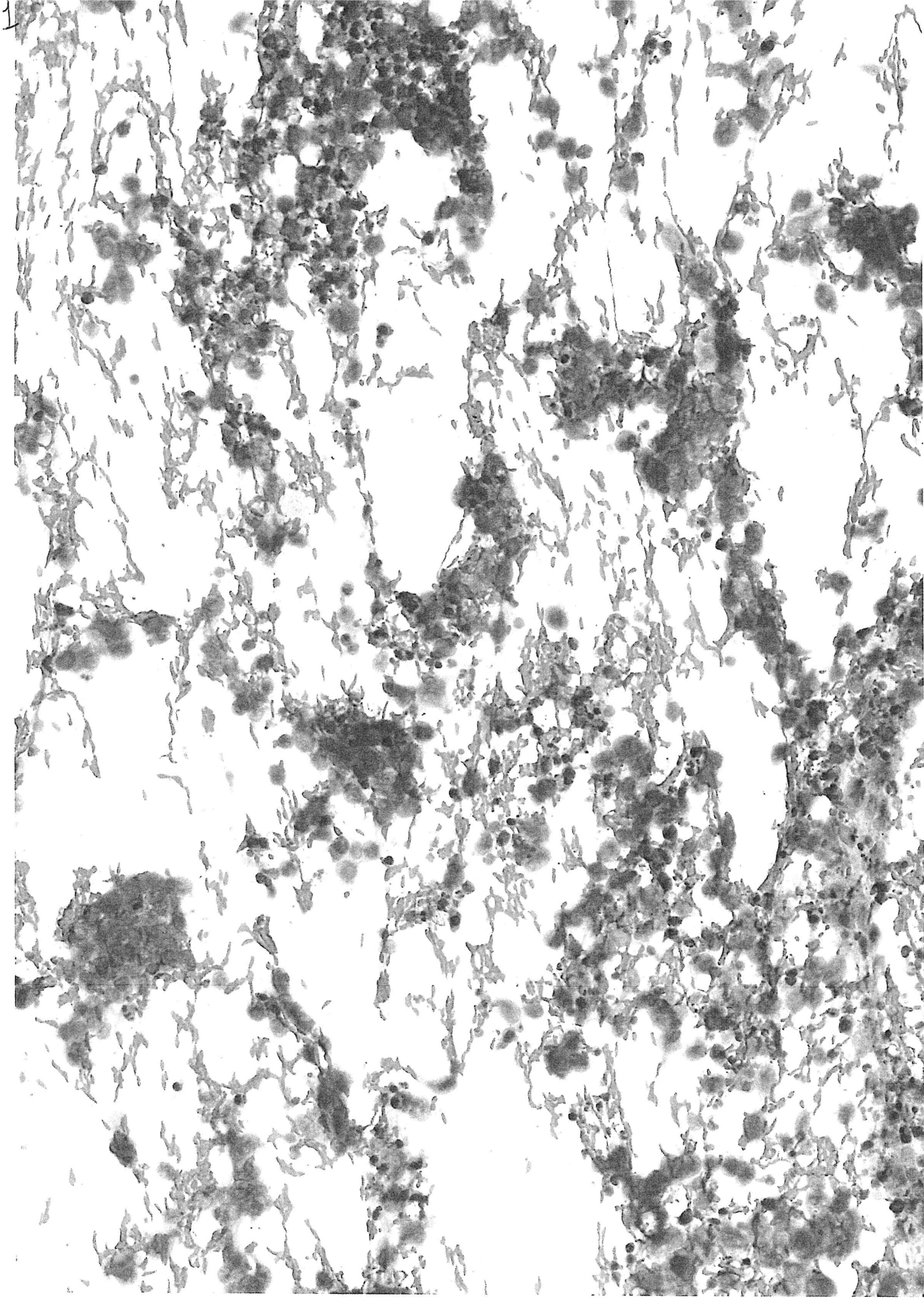

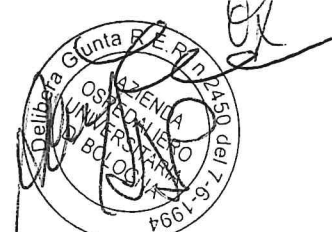

All.to n. 2

CONCORSO PUBBLICO CONGIUNTO, PER TITOLI ED ESAMI, PER LA COPERTURA DI N. 3 POSTI A TEMPO INDETERMINATO NEL PROFILO PROFESSIONALE DI DIRIGENTE MEDICO DI ANATOMIA PATOLOGICA DI CUI N. 1 POSTO PER LE ESIGENZE DELL'IRCCS AZIENDA OSPEDALIERA UNIVERSITARIA DI BOLOGNA POLICLINICO DI SANT'ORSOLA, N. 1 POSTO PER LE ESIGENZE DELL' AZIENDA USL DI BOLOGNA E N. 1 POSTO PER LE ESIGENZE DELL'AZIENDA USL DI IMOLA

(emesso con determinazione n. 156 del 28/02/2022)

PROVA PRATICA N. 2

IMMAGINE N. 2

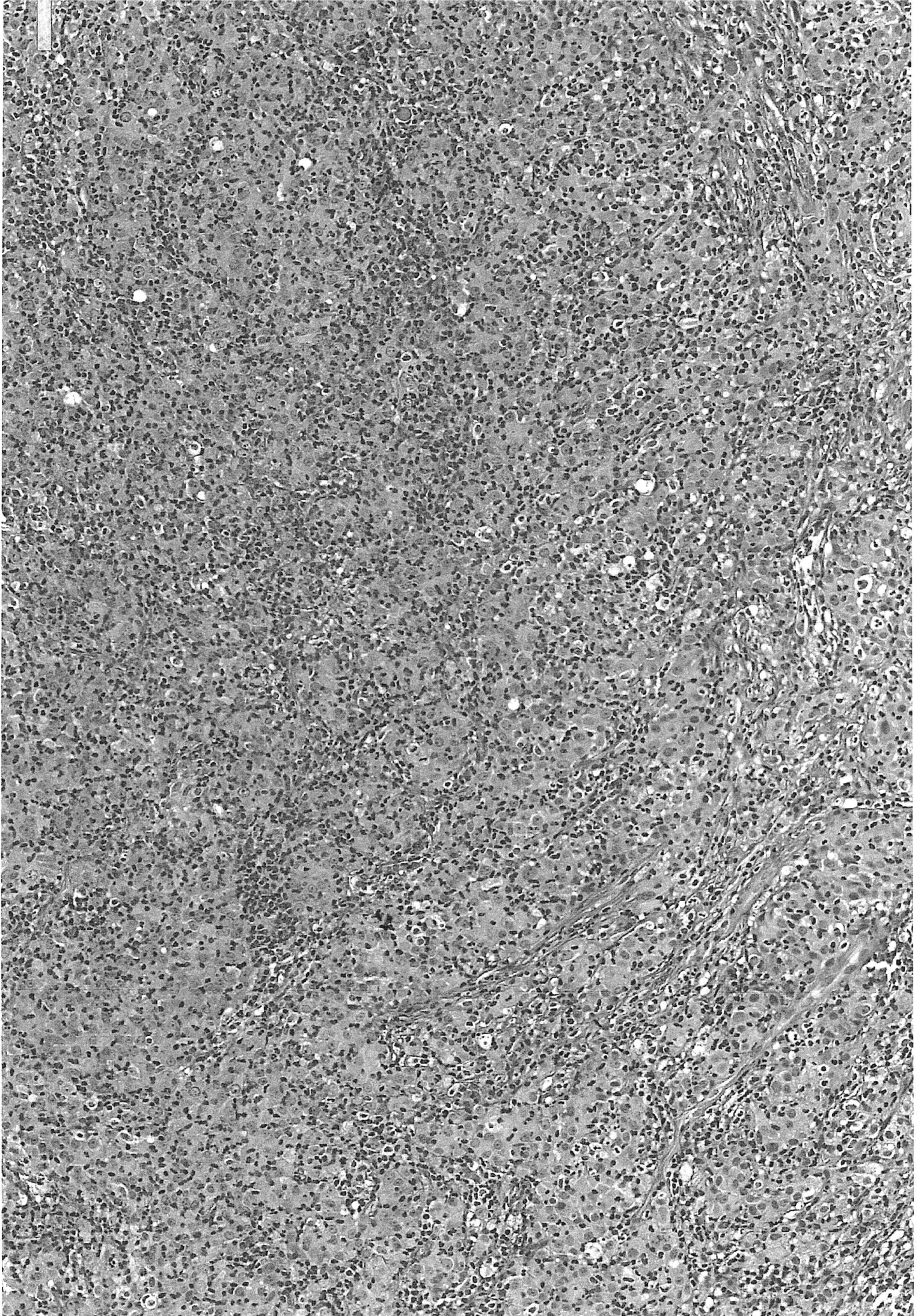

All.to n. 2

CONCORSO PUBBLICO CONGIUNTO, PER TITOLI ED ESAMI, PER LA COPERTURA DI N. 3 POSTI A TEMPO INDETERMINATO NEL PROFILO PROFESSIONALE DI DIRIGENTE MEDICO DI ANATOMIA PATOLOGICA DI CUI N. 1 POSTO PER LE ESIGENZE DELL'IRCCS AZIENDA OSPEDALIERA UNIVERSITARIA DI BOLOGNA POLICLINICO DI SANT'ORSOLA, N. 1 POSTO PER LE ESIGENZE DELL' AZIENDA USL DI BOLOGNA E N. 1 POSTO PER LE ESIGENZE DELL'AZIENDA USL DI IMOLA

(emesso con determinazione n. 156 del 28/02/2022)

PROVA PRATICA N. 3

IMMAGINE N. 3

5

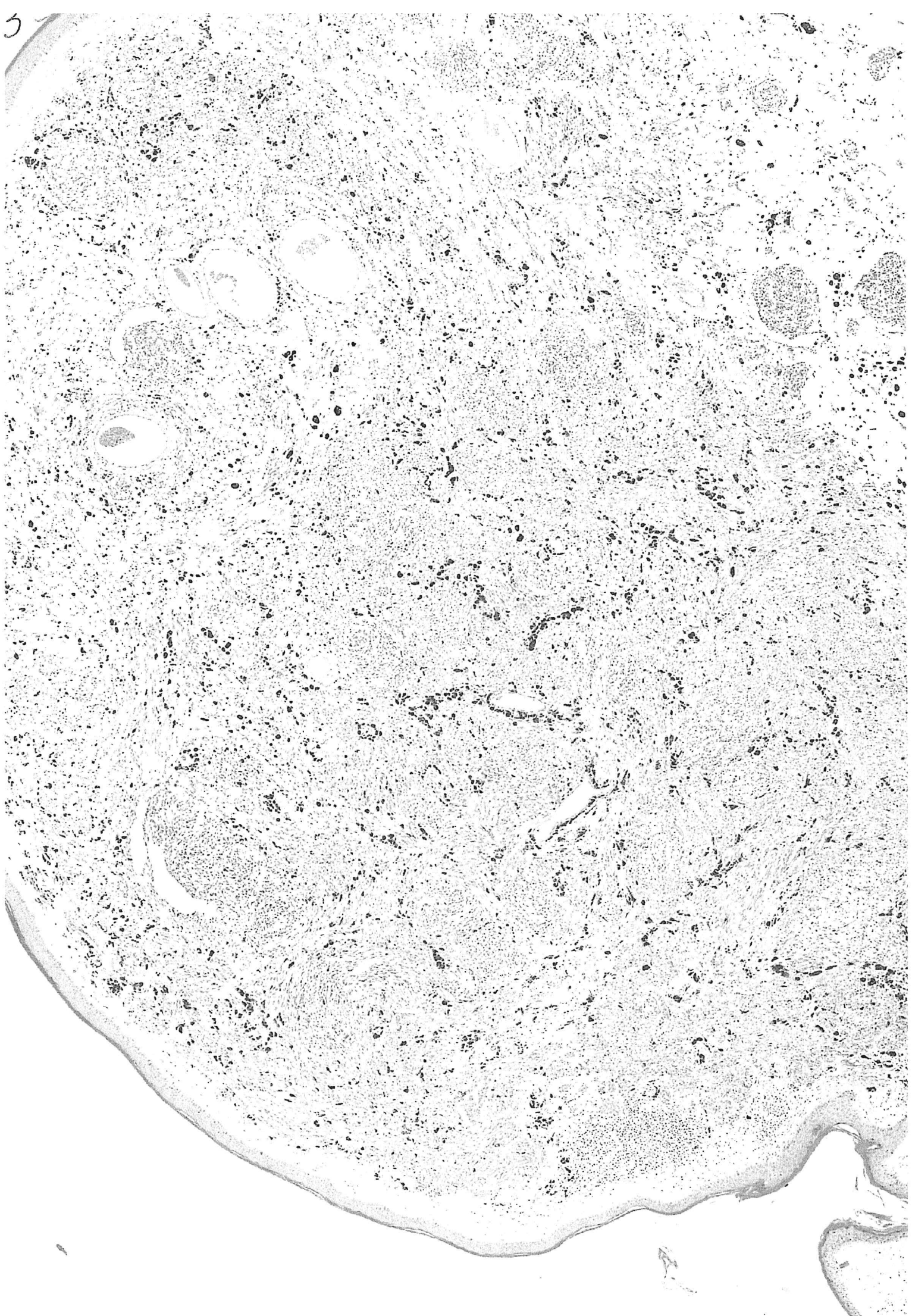

CRITERI DI VALUTAZIONE PROVA PRATICA

Ai sensi dell'art. 26 del D.P.R. 483/97 la prova verterà *“su tecniche e manualità peculiari della disciplina messa a concorso. La prova pratica deve comunque essere anche illustrata schematicamente per iscritto”*

Le prove saranno valutate dalla commissione, la quale attribuirà a ciascun partecipante un voto compreso tra 0 e 30 sulla base della valutazione ponderata della correttezza della risposta, della completezza e della chiarezza dell'esposizione dimostrato dal concorrente nel corso dell'esame inquadrabili nelle caratteristiche della disciplina in oggetto. I punteggi saranno attribuiti con voti palesi e, nel caso di valutazioni differenti, il punteggio dell'esame sarà quello risultante dalla media dei voti espressi dai commissari.

I punteggi saranno attribuiti con voti palesi e, nel caso di valutazioni differenti, il punteggio dell'esame sarà quello risultante dalla media dei voti espressi dai commissari.

Ai sensi dell'art. 14, 1° comma, del D.P.R. 483/97, il superamento della prova pratica è subordinato al raggiungimento di una valutazione di sufficienza, pari ad almeno 21/30.

TRACCE PROVA ORALE

- 1) Danno alveolare diffuso
- 2) Classificazione molecolare carcinoma endometrio
- 3) Linfangioleiomiomatosi
- 4) Nevo displastico
- 5) Carcinoma papillare della tiroide
- 6) Melanoma
- 7) Criteri diagnostici del mesotelioma
- 8) Significato dello score di Gleason
- 9) Fattori predittivi del carcinoma polmonare

CRITERI DI VALUTAZIONE PROVA ORALE

L'esame verterà *“sulle materie inerenti alla disciplina a concorso nonché sui compiti connessi alla funzione da conferire”*.

Al termine di ogni prova la commissione attribuirà un punteggio compreso tra 0 e 20 sulla base della:

- correttezza della risposta
- completezza e chiarezza dell'esposizione
- capacità di sintesi e padronanza dell'argomento



dimostrate dal concorrente nel corso dell'esame. Nel caso di valutazioni differenti da parte dei commissari, il punteggio attribuito sarà dato dalla media aritmetica dei voti attribuiti dai singoli componenti.

Ai sensi dell'art. 14, 2° comma, del D.P.R. 483/97, il superamento della prova è subordinato al raggiungimento di una valutazione di sufficienza, pari ad almeno 14/20.