

CONCORSO PUBBLICO CONGIUNTO, PER TITOLI ED ESAMI, PER LA COPERTURA DI N. 3 POSTI A TEMPO INDETERMINATO NEL PROFILO PROFESSIONALE DI DIRIGENTE MEDICO DELLA DISCIPLINA DI GERIATRIA

TRACCE PROVE E CRITERI DI VALUTAZIONE

Prova scritta n. 1:

La fragilità: definizione, identificazione e gestione dell'anziano fragile.

Prova scritta n. 2:

Disturbo neurocognitivo maggiore: inquadramento diagnostico secondo i criteri del DSM 5 e confronto con i precedenti criteri del DSM IV. Il candidato descriva inoltre le caratteristiche cliniche della demenza frontotemporale.

Prova scritta n. 3:

Il ruolo della transitional care nella gestione delle persone affette da patologie croniche. Il candidato descriva gli strumenti da utilizzare all'atto della dimissione ospedaliera.

Ciascun elaborato sarà esaminato dalla commissione al completo e valutato mediante attribuzione di un punteggio compreso tra 0 e 30 sulla base dei seguenti criteri:

- Livello e profondità di preparazione professionale circa l'argomento oggetto della prova;
- Chiarezza e coerenza espositiva;
- Capacità di sintesi concettuale da conciliarsi con la completezza dell'argomento oggetto della prova;

e stabilisce che la soglia minima per ottenere l'idoneità alla prova si raggiunge se tutti i criteri di giudizio sopra menzionati vengono soddisfatti in modo almeno sufficiente.

I punteggi saranno attribuiti con voti palesi e, nel caso di valutazioni differenti, il punteggio dell'elaborato sarà quello risultante dalla media dei voti espressi dai commissari. Ai sensi dell'art. 14, 1° comma, del D.P.R. 483/97, il superamento della prova scritta è subordinato al raggiungimento di una valutazione di sufficienza, pari ad almeno 21/30.

La commissione stabilisce di sottoporre ai candidati casi clinici simulati, in particolare l'interpretazione di un ecg e l'interpretazione e commento del MMSE e la medesima sarà svolta con le stesse modalità della prova scritta e sarà volta all'accertamento delle competenze e delle conoscenze della disciplina a concorso.

Le prove saranno valutate dalla commissione, la quale attribuirà a ciascun partecipante un voto compreso tra 0 e 30 sulla base della correttezza della risposta e della completezza della risposta ed in particolare nell'inquadramento del caso clinico in oggetto. I punteggi saranno attribuiti con voti palesi e, nel caso di valutazioni differenti, il punteggio dell'esame sarà quello risultante dalla media dei voti espressi dai commissari. Ai sensi dell'art. 14, 1° comma, del D.P.R. 483/97, il superamento della prova pratica è subordinato al raggiungimento di una valutazione di sufficienza, pari ad almeno 21/30.

1

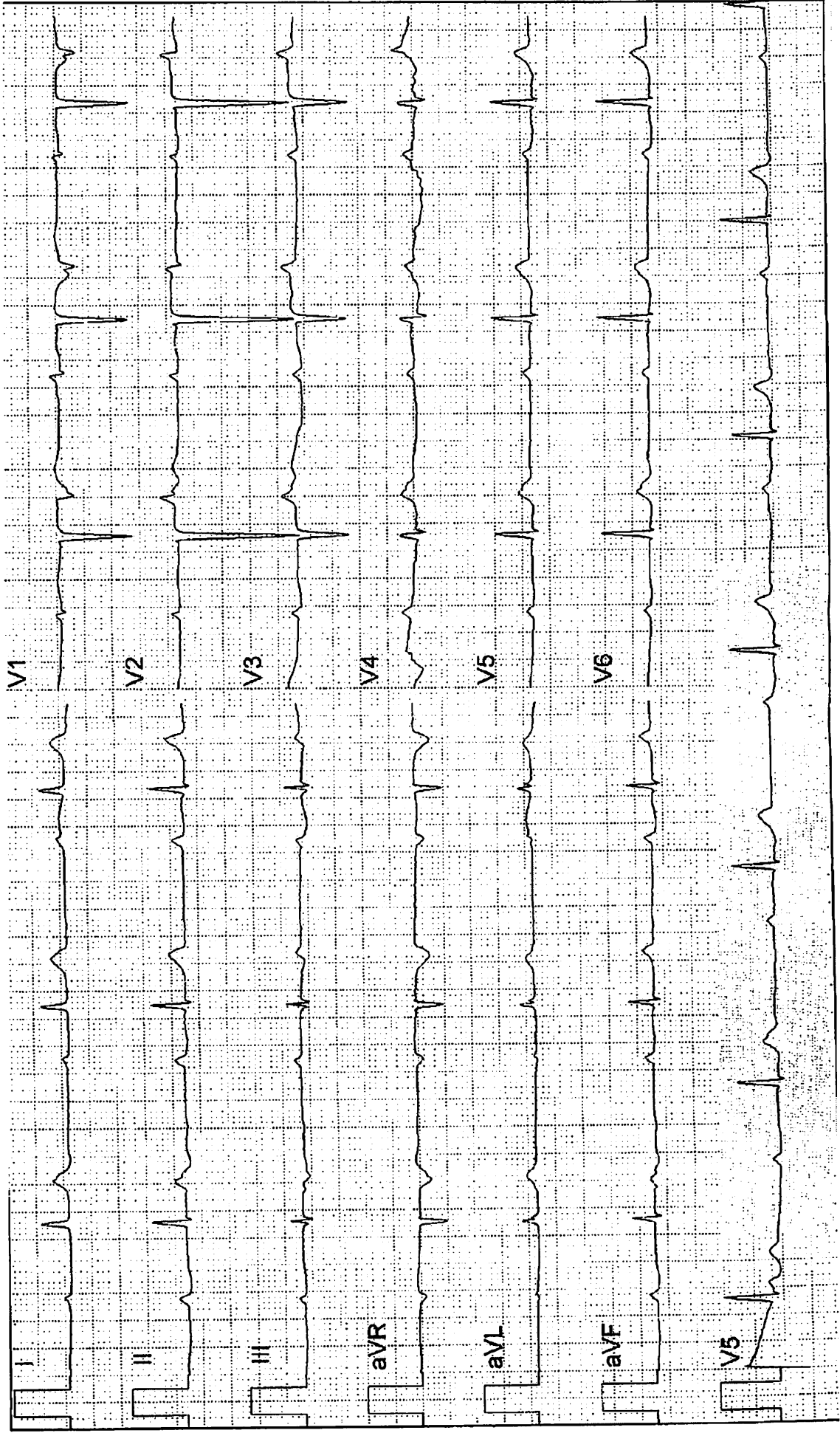

[Handwritten signature]

PROVA NON ESTERATA
Dusi Barbara

①

OF

27/6/1949

DATA SOMMINISTRAZIONE TEST				
In che anno siamo?(0-1)	1			
In che stagione siamo? (0-1)	1			
In che mese siamo?(0-1)	1			
Mi dica la data di oggi(0-1)	1			
Che giorno della settimana è oggi?(0-1)	1			
Mi dica in che nazione siamo (0-1)	1			
In quale regione italiana siamo (0-1)	1			
In quale città si trova?(0-1)	1			
Mi dica il nome di questa struttura (0-1)	1			
A che piano siamo?(0-1)	1			
Ripeta queste parole "PANE-CASA-GATTO" (la prima ripetizione da adito al punteggio). Ripetere finchè il soggetto esegue correttamente (max .6 volte) (0-3)	3			
Conti a ritroso da 100 togliendo 7 per cinque volte 93 0 86 0 79 0 72 0 65 0	93-85 79-21 64 (4)			
Oppure sillabi all'indietro la parola CARNE (0-5) E 0 N 0 R 0 A 0 C 0	ERNE (1)			
Richiedere la ripetizione dei tre soggetti precedenti (0-3)	0			
Mostrare un orologio ed una matita chiedendo di dirne il nome (0-2)	2			
Ripeta questa frase " SENZA SE, MA O PERO'" (0-1)	1			
Prenda questo foglio con la mano destra, lo pieghi e lo metta sul tavolo(0-3)	3			
Legga ed esegua quanto scritto su questo foglio (0-1) Utilizzare foglio a parte	1			
Scriva una frase (deve contenere soggetto e verbo) (0-1)	1			
Copi questo disegno (0-1)	0			
PUNTEGGIO TOTALE		25/30		
PUNTEGGIO CORRETTO		22/30		

COEFICIENTI DI AGGIUSTAMENTO PER ETÀ E SCOLARIZZAZIONE					
ETA'	65-69	70-74	75-79	80-84	85-89
SCOLARIZZAZIONE					
0-4 anni	+0,4	+0,7	+1,0	+1,5	+2,2
5-7 anni	-1,1	-0,7	-0,3	+0,4	+1,4
8-12 anni	-2,0	-1,6	-1,0	-0,3	+0,8
13-17 anni-	2,8	-2,3	-1,7	-0,9	+0,3

PROVA NON ESTRAITA
Dalla Prova

[Handwritten signature]

[Handwritten signature]

[Handwritten signature]

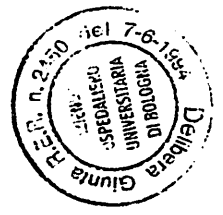

1

R. CORNÉ

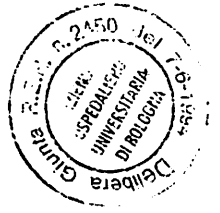

SCRIVA UNA FRASE

Sono ANDATO a giocare
A PULCONE

COPI QUESTO DISEGNO

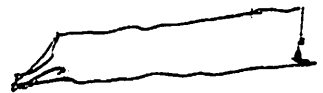
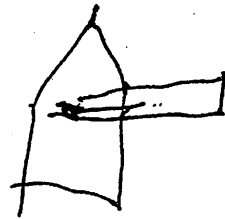
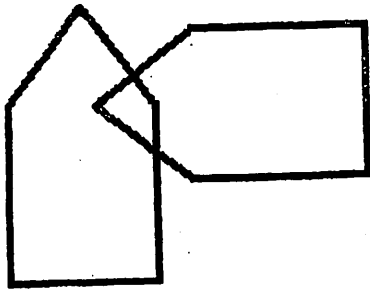

PROVA NON ESTERATA

Duis R...

5

HR 90 PVC 9 RESP 22 T1 38.3

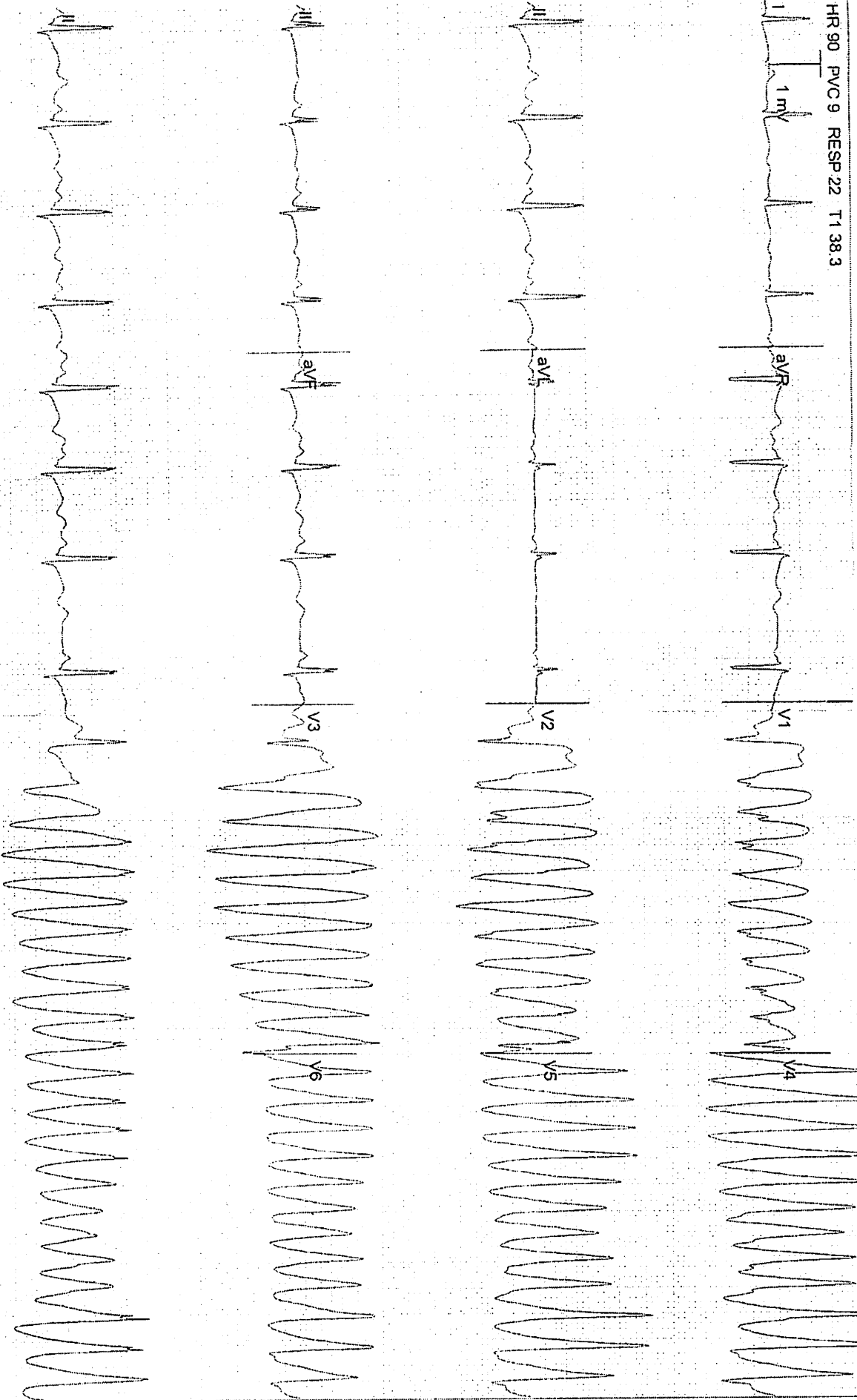

12-Lead ECG (EASI Derived) Bandwidth: 0.50-20.0 Hz

22/06/03 22:16:27

10 mm/mV 25.0 mm/s

PROVA NON ESTATA

Seni Pedica

Handwritten signature and initials at the bottom of the page.



12/10/1938

2

DATA SOMMINISTRAZIONE TEST				
In che anno siamo?(0-1)	0			
In che stagione siamo? (0-1)	0			
In che mese siamo?(0-1)	1			
Mi dica la data di oggi(0-1)	1			
Che giorno della settimana è oggi?(0-1)	0			
Mi dica in che nazione siamo (0-1)	1			
In quale regione italiana siamo (0-1)	1			
In quale città si trova?(0-1)	1			
Mi dica il nome di questa struttura (0-1)	1			
A che piano siamo?(0-1)	1			
Ripeta queste parole "PANE-CASA-GATTO" (la prima ripetizione da adito al punteggio). Ripetere finchè il soggetto esegue correttamente (max .6 volte) (0-3)	3			
Conti a ritroso da 100 togliendo 7 per cinque volte 93 86 79 72 65	1			
Oppure sillabi all'indietro la parola CARNE (0-5) E O N O R O A O C O	5			
Richiedere la ripetizione dei tre soggetti precedenti (0-3)	2			
Mostrare un orologio ed una matita chiedendo di dirne il nome (0-2)	2			
Ripeta questa frase " SENZA SE, MA O PERO" (0-1)	1			
Prenda questo foglio con la mano destra, lo pieghi e lo metta sul tavolo(0-3)	3			
Legga ed esegua quanto scritto su questo foglio (0-1)	1			
Utilizzare foglio a parte	1			
Scriva una frase (deve contenere soggetto e verbo) (0-1)	1			
Copi questo disegno (0-1)	0			
PUNTEGGIO TOTALE		25	30	
PUNTEGGIO CORRETTO		24,1	30	

COEFICIENTI DI AGGIUSTAMENTO PER ETÀ E SCOLARIZZAZIONE

ETA'	65-69	70-74	75-79	80-84	85-89
SCOLARIZZAZIONE					
0-4 anni	+0,4	+0,7	+1,0	+1,5	+2,2
5-7 anni	-1,1	-0,7	-0,3	+0,4	+1,4
8-12 anni	-2,0	-1,6	-1,0	-0,3	+0,8
13-17 anni-	2,8	-2,3	-1,7	-0,9	+0,3

[Handwritten signatures and initials]

PROVA NON ESATTA

[Handwritten signature]



2

[Handwritten signature]



T. T.

[Handwritten signature]

SCRIVA UNA FRASE

Adoro i miei nipoti

COPI QUESTO DISEGNO

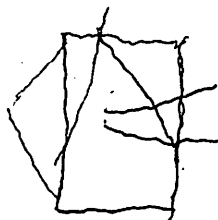
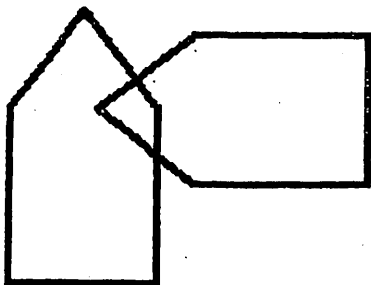

PROVA NON ESTRATTA

Direttore

3

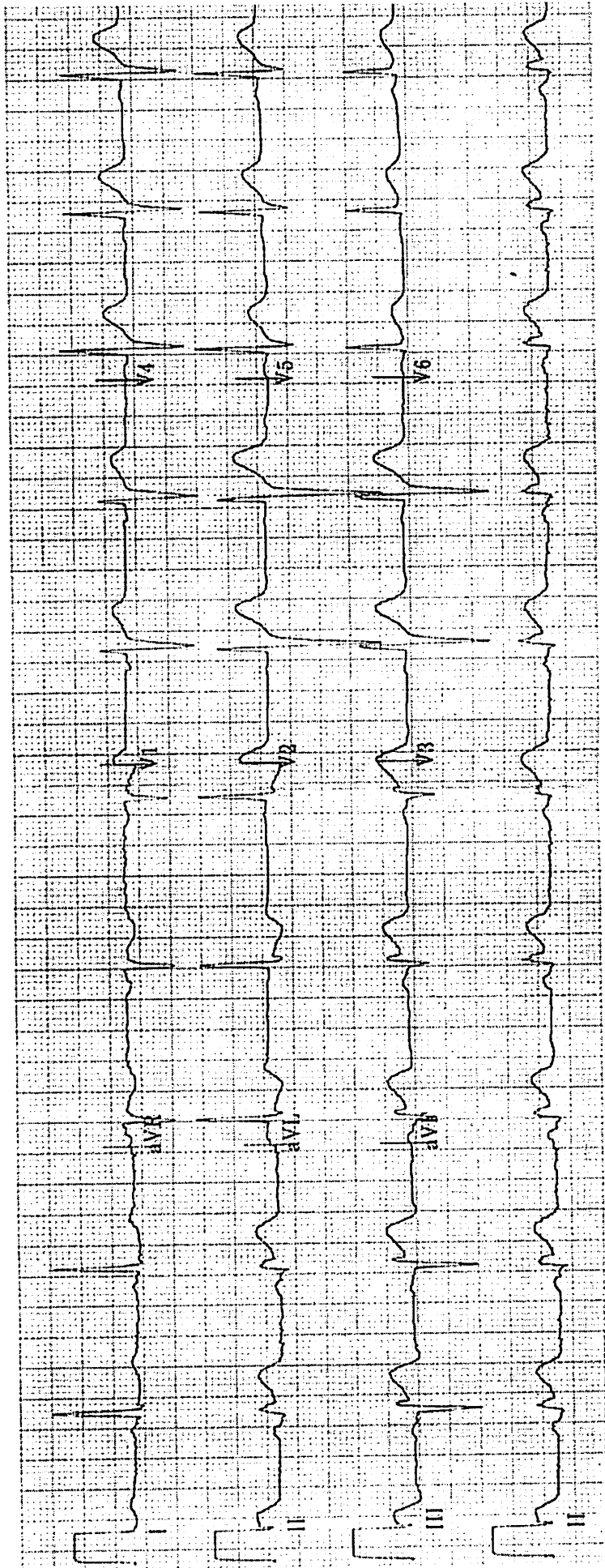

PROVA ESTERNA
DUBI ROLLO



[Handwritten signatures and initials]

3



5/2/28

DATA SOMMINISTRAZIONE TEST	/			
In che anno siamo?(0-1)	1			
In che stagione siamo? (0-1)	0			
In che mese siamo?(0-1)	0			
Mi dica la data di oggi(0-1)	0			
Che giorno della settimana è oggi?(0-1)	0			
Mi dica in che nazione siamo (0-1)	1			
In quale regione italiana siamo (0-1)	0			
In quale città si trova?(0-1)	1			
Mi dica il nome di questa struttura (0-1)	1			
A che piano siamo?(0-1)	0			
Ripeta queste parole "PANE-CASA-GATTO" (la prima ripetizione da adito al punteggio). Ripetere finchè il soggetto esegue correttamente (max .6 volte) (0-3)	3			
Conti a ritroso da 100 togliendo 7 per cinque volte 93 86 79 72 65	0			
Oppure sillabi all'indietro la parola CARNE (0-5) E N O R A C	2			
Richiedere la ripetizione dei tre soggetti precedenti (0-3)	2			
Mostrare un orologio ed una matita chiedendo li dirne il nome (0-2)	2			
Ripeta questa frase " SENZA SE, MA O PERO" (0-1)	0			
Prenda questo foglio con la mano destra, lo pieghi e lo metta sul tavolo(0-3)	2			
Legga ed esegua quanto scritto su questo foglio (0-1) Utilizzare foglio a parte	1			
Scriva una frase (deve contenere oggetto e verbo) (0-1)	0			
Dopo questo disegno (0-1)	0			
PUNTEGGIO TOTALE	16/30			
PUNTEGGIO CORRETTO				

Handwritten signatures and initials on the right side of the page.

COEFFICIENTI DI AGGIUSTAMENTO PER ETÀ E SCOLARIZZAZIONE					
ETA'	65-69	70-74	75-79	80-84	85-89
COLARIZZAZIONE					
-4 anni	+0,4	+0,7	+1,0	+1,5	+2,2
-7 anni	-1,1	-0,7	-0,3	+0,4	+1,4
-12 anni	-2,0	-1,6	-1,0	-0,3	+0,8
3-17 anni-	2,8	-2,3	-1,7	-0,9	+0,3

PROVA ESTRATTA

Devi Rallare

3

Dei - 102

me

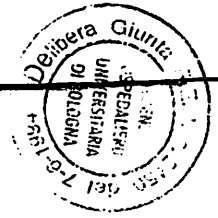

SCRIVA UNA FRASE

buono o male

1/2

COPI QUESTO DISEGNO

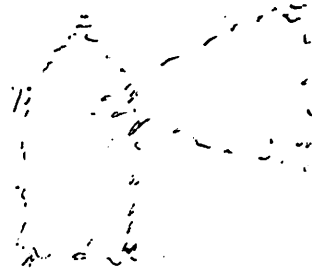
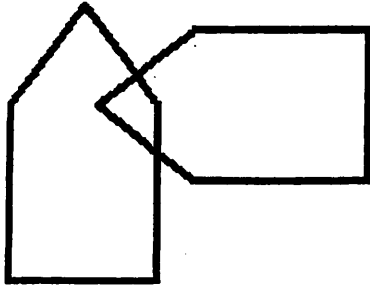

PROVA ESTRAITA

José Ros

PROVE ORALI

1. Demenza a corpi di Lewy: caratteristiche cliniche
2. Terapia della demenza a corpi di Lewy
3. Malattia di Alzheimer: caratteristiche cliniche
4. Terapia farmacologica della Malattia di Alzheimer
5. Demenza vascolare: caratteristiche cliniche
6. Delirium: definizione
7. Delirium: terapia non farmacologica
8. Delirium: terapia farmacologica
9. Morbo di Parkinson
10. BPSD: caratteristiche cliniche
11. BPSD: terapia farmacologica
12. La depressione nel paziente anziano
13. Idrocefalo normoteso
14. La disfagia nel paziente anziano
15. Polmonite ab ingestis
16. La nutrizione enterale nel paziente anziano
17. Osteoporosi
18. Frattura di femore: classificazione e trattamento
19. Le cadute: valutazione del rischio
20. Le cadute: interventi per ridurre il rischio
21. Sindrome ipocinetica
22. Le lesioni da pressione: classificazione
23. Le lesioni da pressione: fattori di rischio e interventi terapeutici
24. Polifarmacoterapia
25. Stipsi nel paziente anziano
26. Diarrea da Clostridium difficile
27. Diverticolosi/Diverticolite colica
28. Valutazione multidimensionale
29. Valutazione del dolore nel paziente anziano (peculiarità)
30. Anemia multifattoriale nel paziente anziano
31. Presentazione atipica di malattia in geriatria

Al termine di ogni prova la commissione attribuirà un punteggio compreso tra 0 e 20 sulla base della correttezza della risposta, chiarezza espositiva, capacità di sintesi, conoscenze dimostrate nella trattazione dell'argomento dimostrata dal candidato nel corso della prova d'esame. I punteggi saranno attribuiti con voti palesi e, nel caso di valutazioni differenti da parte dei commissari, il punteggio attribuito sarà dato dalla media aritmetica dei voti attribuiti dai singoli componenti.

Ai sensi dell'art. 14, 2° comma, del D.P.R. 483/97, il superamento della prova è subordinato al raggiungimento di una valutazione di sufficienza, pari ad almeno 14/20.